

25 PA 904401

PLATENATLAS

"VRACHTAUTO, 4x4, 5kN, LES SPECIFIEK".

VOOR DE VOLGENDE MERCEDES-BENZ 290GD UITVOERINGEN

PROJECT

NSN

904401

VRACHTAUTO, 4x4, 5kN, LES

2320-17-104-6558



DIRECTIE MATERIEEL
AFDELING WIELVOERTUIGEN EN GENIEMATERIEEL

DEZE MAP IS BESTEMD VOOR HET OPBERGEN VAN DE NAVOLGENDE PUBLICATIES:

25 PA 004401
25 PA 004413
25 PA 004414
25 PA 004415
25 PA 004416
25 PA 004418
25 PA 004420
25 PA 004421
25 PA 004422
25 PA 004423
25 PA 004424
25 PA 004426

DE OPBOUW VAN DE DOCUMENTATIE WIJKT AF VAN DE BESTAANDE KL-DOCUMENTATIE. LEES DAAROM EERST DE TOELICHTING "HOE IS DE BEVOORRADINGSDOCUMENTATIE OPGEBOUWD VAN DE MERCEDES-BENZ 290GD" EN NEEM DE KRUISVERWIJZINGSLIJSTEN AANDACHTIG DOOR.

KRUISVERWIJZINGSLIJST PROJECTNUMMER NAAR VERZAMELPROJECTNUMMER

	904400	904401	904402	904403	904404	904405	904406	904407	904408
004400	■								
004401		■							
004402			■						
004403				■					
004404					■				
004405						■			
004406							■		
004407								■	
004408									■
004409									
004410									
004411									
004412									
004413	■	■	■	■	■	■	■	■	■
004414	■	■	■	■	■	■	■	■	■
004415	■	■	■	■	■	■	■	■	■
004416	■	■	■	■					
004417					■	■	■	■	■
004418	■	■	■	■					
004419					■	■	■	■	■
004420	■	■	■	■	■	■	■	■	■
004421	■	■	■	■	■	■	■	■	■
004422	■	■	■						
004423	■	■							
004424	■	■	■		■	■	■	■	■
004425					■	■	■	■	
004426	■	■	■	■					
004427					■	■	■	■	■

HOE IS DE BEVOORRADINGSDOCUMENTATIE OPGEBOUWD VAN DE MERCEDES-BENZ 290GD ?

De lichte vrachtauto 4x4, Mercedes Benz 290 GD kan in drie basisversies onderverdeeld worden, te weten:

- a 5kN, wielbasis 2400 mm
- b 7,5kN, wielbasis 2850 mm
- c 10kN, wielbasis 3120 mm

Versie a bestaat uit 2 typen:

- 1 Algemene Dienst
- 2 Les

Versie b bestaat uit 2 typen:

- 1 Algemene Dienst
- 2 Commando en Verkenning

Versie c bestaat uit 5 typen:

- 1 Algemene Dienst
- 2 Terreinmeetdienst
- 3 Lasuitrusting
- 4 Lijnleguitrusting
- 5 Gewondentransport

Aan de onder a,b en c genoemde typen zijn verzamelprojectnummers toegekend, die beginnen met 90----

Ieder verzamelpjectnummer is gerelateerd aan een verzameland platenatlas (PA) en een verzameland detaillijst (DL).

Aangezien er 9 typen zijn (zie a,b en c) ontstaan er 9 verzamelanden platenatlas en 9 verzamelanden DL.

Iedere verzameland is opgebouwd uit losse platenatlassen cq. DL'n.

Naast de verzamelpjectnummers bestaan er ook gewone projectnummers, die beginnen met 00----

Deze gewone projectnummers zijn gerelateerd aan de bovengenoemde losse platenatlassen cq. detaillijsten.

Er is gekozen voor deze opzet omdat aangeboden wijzigingen door de leverancier sneller door de documentalist verwerkt kunnen worden.

Aangezien de PA'n en DL'n minder omvangrijk zijn, kunnen deze sneller in druk gegeven worden. Dit heeft weer als gevolg, dat de PA'n en DL'n sneller aangevraagd kunnen worden en minder snel verouderen.

In iedere PA en DL is een kruisverwijzingslijst opgenomen, waarin de gebruiker kan zien in welk projectnummer een bepaalde MOS te vinden is gerelateerd aan een type voertuig. Tevens is een lijst opgenomen waarin staat welke projectnummers bij een verzamelprojectnummer (voertuig) horen.

Een MOS-nummer is opgebouwd uit een hoofdgroep, subgroep en afbeeldingsnummer.

Bijv. 0613-0001 06 = hoofdgroep 13 = subgroep en 0001 = afbeeldingsnummer.

De volgende hoofdgroepen zijn van toepassing:

- 01 Motor
- 03 Brandstofsysteem
- 05 Koelsysteem
- 06 Elektrische installatie
- 07 Koppeling, versnellingsbak en verdeelbak
- 08 Tussenassen
- 09 Voor-en achteras
- 10 Vering en schokdempers
- 12 Reminstallatie
- 14 Stuursysteem
- 16 Lig/zitplaatsen ziekenruimte
- 18 Chassis en carrosserie
- 25 Verwarming en ventilatie

TOELICHTING OP DE DETAILLIJST

ALGEMEEN

De bevoorradingpublicatie is onderverdeeld in:

- Detaillijst (DL);
- Platenatlas (PA).

OPMERKING:

Het nummer waaronder deze publicaties zijn te bestellen staan ook vermeld in de VS2-100. De opbouw van het nummer voor de DL en PA is gelijk, met dit verschil de vermelding "DL" of "PA"

Een DL is als volgt samengesteld:

- Titelblad;
- Toelichting;
- Inhoudsopgave;
- Tekstbladen.

Een PA heeft de volgende opbouw:

- Titelblad;
- Toelichting;
- Inhoudsopgave;
- Materieel Opbouw schetsen (MOS'n).

Iedere MOS wordt geïdentificeerd door een MOS-nummer bestaande uit 2 groepen van 4 posities gescheiden door een koppelteken. De 1e groep van 4 posities geeft de hoofd- en subgroep aan van de samenstelling waar de afbeelding betrekking op heeft. De 2e groep van 4 posities geeft het afbeeldingsnummer van de desbetreffende MOS binnen voornoemde hoofd-/subgroep. (de inhoudsopgave is volgens deze indeling opgebouwd).

HOE GEBRUIKT U DE BEVOORADINGSPUBLICATIES.

Stel u heeft gegevens nodig van een artikel ! U gaat als volgt te werk:

- Zoek in de inhoudsopgave van de PA de naam van het samengestelde deel op waarvan het artikel deel uitmaakt en u vindt het daarbij

- Zoek in de MOS het artikel op en u vindt het daarbij behorende figuurnummer
- Zoek in de DL het deel met hetzelfde MOS-nummer op
- Zoek in de kolom "FIGNR" het figuurnummer op.

U beschikt nu over de volgende artikelgegevens:

- NATO-stocknummer (NSN)
- fabrikantencodenummer (FCN)
- fabrieksartikelnummer (FAN)
- artikelbenaming
- aantal gemonteerd
- echelon
- eventueel opmerkingen en toelichtingen

3.

OVERIGE INFORMATIE

- Aan de boven- en onderzijde van het tekstblad is de benaming van de MOS vermeld waarop het tekstblad betrekking heeft. Indien het figuurnummer wordt gevolgd door een letter (bijv. 3A, 6A etc.) is er sprake van een niet afgebeeld artikel of van een op een later tijdstip tussengevoegd artikel. Als in de kolom "Natostocknummer" geen natostocknummer is vermeld betreft het een artikel dat niet aangevraagd kan worden.
- In de kolom "echelon" is het laagste echelon aangegeven waarop de onderhoudswerkzaamheden mogen worden verricht of waardoor het artikel mag worden aangevraagd.
- Het aantal genoemd in de kolom "Aantal gemonteerd" heeft betrekking op het aantal gemonteerd binnen de MOS.
- Indien in de kolom "Opmerkingen" geen andere rekeneenheid is aangegeven is de rekeneenheid van het artikel "stuk" (EA). Voor overige aanduidingen in deze kolom zie de lijst met afkortingen.

4.

WIJZIGINGEN

Wijzigen van de PUBLICATIES geschiedt door het toezenden van vervangingsbladen en zonodig een gewijzigde inhoudsopgave. Op ieder tekstblad is vermeld op welke datum de desbetreffende bladzijde tot stand is gekomen. Bij vervanging van de bladzijde wordt de verwerkingsdatum van het vervangende blad vermeld.

KRUISVERWIJZINGSLIJST VAN MOS-NUMMER NAAR (VERZAMEL)PROJECTNUMMER

PROJECT	MOS	BENAMING	904400	904401	904402	904403	904404	904405	904406	904407	904408
13	0100 - 0001	MOTOR DIRECTE RUIL	X	X	X	X	X	X	X	X	X
13	0101 - 0001	MOTORSAMENSTEL	X	X	X	X	X	X	X	X	X
26	0101 - 0002	MOTORSTEUNEN	X	X	X	X					
27	0101 - 0002	MOTORSTEUNEN					X	X	X	X	X
13	0102 - 0001	KLEPPENDEKSEL	X	X	X	X	X	X	X	X	X
13	0102 - 0002	CILINDERKOP	X	X	X	X	X	X	X	X	X
13	0102 - 0003	CILINDERBLOK	X	X	X	X	X	X	X	X	X
13	0103 - 0001	KRUKAS EN SNAARSCHYF	X	X	X	X	X	X	X	X	X
13	0103 - 0002	ZUIGER EN DRYFSTANG	X	X	X	X	X	X	X	X	X
13	0104 - 0001	VLIEGWIEL	X	X	X	X	X	X	X	X	X
13	0105 - 0001	DISTRIBUTIEHUIS	X	X	X	X	X	X	X	X	X
13	0105 - 0002	TANDWIELSET EN KETTING	X	X	X	X	X	X	X	X	X
13	0105 - 0003	CILINDERKOP	X	X	X	X	X	X	X	X	X
13	0106 - 0001	CARTERPAN EN OLIEPEILSTOK	X	X	X	X	X	X	X	X	X
13	0106 - 0002	OLIEPOMP	X	X	X	X	X	X	X	X	X
13	0106 - 0003	OLIEFILTER EN LEIDING	X	X	X	X	X	X	X	X	X
21	0106 - 0004	OLIEKOELER	X	X	X	X	X	X	X	X	X
13	0107 - 0001	UITLAAT SPRUITSTUK	X	X	X	X	X	X	X	X	X
13	0107 - 0002	INLAATSPRUITSTUK	X	X	X	X	X	X	X	X	X
26	0108 - 0001	UITLAATPYPEN EN KNALDEMPER	X	X	X	X					
27	0108 - 0001	UITLAATPYPEN EN KNALDEMPER					X	X	X	X	X
13	0109 - 0001	RIEM EN SPANINRICHTING	X	X	X	X	X	X	X	X	X
13	0300 - 0000	OVERZICHT BRANDSTOFSYSTEEM	X	X	X	X	X	X	X	X	X
13	0300 - 0001	INSPUITPOMP DIRECTE RUIL	X	X	X	X	X	X	X	X	X
13	0300 - 0002	VERSTUIVERS DIRECTE RUIL	X	X	X	X	X	X	X	X	X
13	0301 - 0001	VERSTUIVER	X	X	X	X	X	X	X	X	X

KRUISVERWIJZINGSLIJST VAN MOS-NUMMER NAAR (VERZAMEL)PROJECTNUMMER

OBJECT	MOS	BENAMING	904400	904401	904402	904403	904404	904405	904406	904407	904408
413	0302 - 0001	BRANDSTOFINSPUITPOMP	X	X	X	X	X	X	X	X	X
413	0302 - 0002	BRANDSTOFOPVOERPOMP	X	X	X	X	X	X	X	X	X
413	0302 - 0003	AANZUIGBUIS	X	X	X	X	X	X	X	X	X
413	0302 - 0004	INSPUITLEIDINGEN	X	X	X	X	X	X	X	X	X
413	0302 - 0005	ONDERDRUKLEIDINGEN NULLASTTOERENTAL	X	X	X	X	X	X	X	X	X
421	0302 - 0006	ONDERDRUKLEIDINGEN START-STOPREGELING	X	X	X	X	X	X	X	X	X
413	0303 - 0001	AANZUIGBUIS	X	X	X	X	X	X	X	X	X
421	0303 - 0002	LUCHTFILTER	X	X	X	X	X	X	X	X	X
413	0304 - 0001	BRANDSTOFTHERMOSTAAT	X	X	X	X	X	X	X	X	X
426	0304 - 0002	BRANDSTOFTANK	X	X	X	X					
427	0304 - 0002	BRANDSTOFTANK					X	X	X	X	X
402	0304 - 0003	BRANDSTOFLEIDINGEN			X						
403	0304 - 0003	BRANDSTOFLEIDINGEN				X					
423	0304 - 0003	BRANDSTOFLEIDINGEN	X	X							
413	0305 - 0001	BRANDSTOFFILTER	X	X	X	X	X	X	X	X	X
421	0306 - 0001	GASBEDIENINGS MECHANISME	X	X	X	X	X	X	X	X	X
413	0306 - 0002	BEDIENING, INSPUITPOMP	X	X	X	X	X	X	X	X	X
421	0306 - 0003	BEDIENING, HANDGAS	X	X	X	X	X	X	X	X	X
421	0307 - 0001	AANSLUITINGEN, ONDERDRUKSYSTEEM	X	X	X	X	X	X	X	X	X
413	0500 - 0000	OVERZICHT, KOELSYSTEEM	X	X	X	X	X	X	X	X	X
421	0500 - 0001	RADIATEUR DIRECTE RUIL	X	X	X	X	X	X	X	X	X
421	0501 - 0001	RADIATOR	X	X	X	X	X	X	X	X	X
413	0502 - 0001	THERMOSTAAT EN SLANGAANSLUITINGEN	X	X	X	X	X	X	X	X	X
413	0503 - 0001	KOELVLOEISTOFPOMP	X	X	X	X	X	X	X	X	X
413	0503 - 0002	VENTILATORBLAD EN RIEMSCHIJF	X	X	X	X	X	X	X	X	X
413	0600 - 0001	STARTMOTOR DIRECTE RUIL	X	X	X	X	X	X	X	X	X

KRUISVERWIJZINGSLIJST VAN MOS-NUMMER NAAR (VERZAMEL)PROJECTNUMMER

JECT	MOS	BENAMING	904400	904401	904402	904403	904404	904405	904406	904407	904408
13	0600 - 0002	WISSELSTROOMDYNAMO DIRECTE RUIL	X	X	X	X	X	X	X	X	X
13	0601 - 0001	GENERATOR	X	X	X	X	X	X	X	X	X
13	0602 - 0001	STARTMOTOR	X	X	X	X	X	X	X	X	X
13	0603 - 0001	VOORGLOEIINSTALLATIE	X	X	X	X	X	X	X	X	X
26	0604 - 0001	KOMBIINSTRUMENT	X	X	X	X					
27	0604 - 0001	KOMBIINSTRUMENT					X	X	X	X	X
03	0604 - 0002	CONTROLELAMPEN, SCHAKELAARS				X					
08	0604 - 0002	CONTROLELAMPEN, SCHAKELAARS									X
22	0604 - 0002	CONTROLELAMPEN, SCHAKELAARS	X	X	X						
25	0604 - 0002	CONTROLELAMPEN, SCHAKELAARS					X	X	X	X	
21	0604 - 0003	HOOGTEREGELING KOPLAMPEN	X	X	X	X	X	X	X	X	X
02	0604 - 0004	STEKERDOZEN			X						
03	0604 - 0004	STEKERDOZEN				X					
08	0604 - 0004	STEKERDOZEN									X
23	0604 - 0004	STEKERDOZEN	X	X							
25	0604 - 0004	STEKERDOZEN					X	X	X	X	
27	0604 - 0005	STEKERDOZEN					X	X	X	X	X
21	0604 - 0006	STUUR-/KONTAKTSLOT	X	X	X	X	X	X	X	X	X
25	0604 - 0008	STEKERDOZEN					X	X	X	X	
02	0604 - 0009	STEKERDOZEN			X						
03	0604 - 0009	STEKERDOZEN				X					
23	0604 - 0009	STEKERDOZEN	X	X							
21	0604 - 0010	BATTERIJHOOFDSCHAKELAAR	X	X	X	X	X	X	X	X	X
26	0605 - 0001	ZEKERINGSDOZEN	X	X	X	X					
27	0605 - 0001	ZEKERINGSDOZEN					X	X	X	X	X
21	0605 - 0003	SCHAKELAAR	X	X	X	X	X	X	X	X	X

KRUISVERWIJZINGSLIJST VAN MOS-NUMMER NAAR (VERZAMEL)PROJECTNUMMER

OBJECT	MOS	BENAMING	904400	904401	904402	904403	904404	904405	904406	904407	904408
403	0605 - 0004	RELAIS				X					
408	0605 - 0004	RELAIS									X
422	0605 - 0004	RELAIS	X	X	X						
425	0605 - 0004	RELAIS					X	X	X	X	
427	0605 - 0005	SCHAKELAARS					X	X	X	X	X
403	0605 - 0006	RELAIS				X					
408	0605 - 0006	RELAIS									X
422	0605 - 0006	RELAIS				X					
425	0605 - 0006	RELAIS					X	X	X	X	
408	0605 - 0007	SCHAKELKAST									X
425	0605 - 0007	SCHAKELKAST					X	X	X	X	
422	0605 - 0008	DEURKONTAKTSCHAKELAARS	X	X	X						
427	0605 - 0008	DEURKONTAKTSCHAKELAARS					X	X	X	X	X
421	0606 - 0001	KOPLAMPEN	X	X	X	X	X	X	X	X	X
421	0606 - 0002	SCHIJNWERPER VERDUISTERD	X	X	X	X	X	X	X	X	X
421	0606 - 0003	RICHTINGLAMPEN	X	X	X	X	X	X	X	X	X
421	0606 - 0004	ACHTERRUITRIJLAMP	X	X	X	X	X	X	X	X	X
426	0606 - 0005	COMBILICHTEN, ACHTER	X	X	X	X					
427	0606 - 0005	COMBILICHTEN, ACHTER					X	X	X	X	X
426	0606 - 0006	MISTACHERLICHT/VERDUISTERD REMLICHT	X	X	X	X					
427	0606 - 0006	MISTACHERLICHT, REMLICHT VERDUISTERD					X	X	X	X	X
421	0606 - 0007	KRUISLAMP	X	X	X	X	X	X	X	X	X
403	0606 - 0008	BINNENVERLICHTING				X					
422	0606 - 0008	BINNENVERLICHTING	X	X	X						
427	0606 - 0008	BINNENVERLICHTING					X	X	X	X	X
403	0606 - 0009	KENTEKENPLAATVERLICHTING				X					

KRUISVERWIJZINGSLIJST VAN MOS-NUMMER NAAR (VERZAMEL)PROJECTNUMMER

PROJECT	MOS	BENAMING	904400	904401	904402	904403	904404	904405	904406	904407	904408
1422	0606 - 0009	KENTEKENPLAATVERLICHTING	X	X	X						
1427	0606 - 0009	KENTEKENPLAATVERLICHTING					X	X	X	X	X
1408	0606 - 0010	BINNENVERLICHTING									X
1425	0606 - 0010	BINNENVERLICHTING					X	X	X	X	
1421	0607 - 0001	ZENDERS EN GEVERS	X	X	X	X	X	X	X	X	X
1421	0608 - 0001	CLAXON	X	X	X	X	X	X	X	X	X
1408	0608 - 0002	ZWAAILICHT									X
1408	0608 - 0003	3-TONIGE HOORN									X
1421	0609 - 0001	BATTERIJEN	X	X	X	X	X	X	X	X	X
1427	0609 - 0002	BATTERIJEN, CABINE					X	X	X	X	X
1403	0610 - 0002	KABELBOOM				X					
1408	0610 - 0002	KABELBOOM									X
1422	0610 - 0002	KABELBOOM	X	X	X						
1425	0610 - 0002	KABELBOOM					X	X	X	X	
1403	0610 - 0003	KABELBOOM				X					
1408	0610 - 0003	KABELBOOM									X
1422	0610 - 0003	KABELBOOM	X	X	X						
1425	0610 - 0003	KABELBOOM					X	X	X	X	
1403	0610 - 0004	KABELBOOM				X					
1408	0610 - 0004	KABELBOOM									X
1422	0610 - 0004	KABELBOOM	X	X	X						
1425	0610 - 0004	KABELBOOM					X	X	X	X	
1403	0610 - 0005	KABELBOOM				X					
1408	0610 - 0005	KABELBOOM									X
1422	0610 - 0005	KABELBOOM	X	X	X						
1425	0610 - 0005	KABELBOOM					X	X	X	X	

KRUISVERWIJZINGSLIJST VAN MOS-NUMMER NAAR (VERZAMEL)PROJECTNUMMER

OBJECT	MOS	BENAMING	904400	904401	904402	904403	904404	904405	904406	904407	904408
1403	0610 - 0006	KABELBOOM				X					
1408	0610 - 0006	KABELBOOM									X
1422	0610 - 0006	KABELBOOM	X	X	X						
1425	0610 - 0006	KABELBOOM					X	X	X	X	
1403	0610 - 0007	KABELBOOM				X					
1408	0610 - 0007	KABELBOOM									X
1422	0610 - 0007	KABELBOOM	X	X	X						
1425	0610 - 0007	KABELBOOM					X	X	X	X	
1403	0610 - 0008	KABELBOOM				X					
1408	0610 - 0008	KABELBOOM									X
1422	0610 - 0008	KABELBOOM	X	X	X						
1425	0610 - 0008	KABELBOOM					X	X	X	X	
1402	0610 - 0009	KABELBOOM			X						
1403	0610 - 0009	KABELBOOM				X					
1408	0610 - 0009	KABELBOOM									X
1423	0610 - 0009	KABELBOOM	X	X							
1425	0610 - 0009	KABELBOOM					X	X	X	X	
1421	0610 - 0010	KABELBOOM, CONTROLE, REMBLOKKEN	X	X	X	X	X	X	X	X	X
1422	0610 - 0011	KABELBOOM, WIS-WAS ACHTER	X	X	X						
1402	0610 - 0012	KABELBOOM, WIS-WAS			X						
1423	0610 - 0012	KABELBOOM, WIS-WAS	X	X							
1422	0610 - 0013	KABELBOOM, KENTENKENPLAATVERLICHTING	X	X	X						
1403	0610 - 0014	KABELBOOM				X					
1422	0610 - 0014	KABELBOOM, RADIO	X	X	X						
1403	0610 - 0015	KABELBOOM				X					
1422	0610 - 0015	BINNENVERLICHTING	X	X	X						

KRUISVERWIJZINGSLIJST VAN MOS-NUMMER NAAR (VERZAMEL)PROJECTNUMMER

OBJECT	MOS	BENAMING	904400	904401	904402	904403	904404	904405	904406	904407	904408
403	0610 - 0016	KABELBOOM				X					
421	0610 - 0017	KABELBOOM, ONTSTORINGSCONDENSATOR	X	X	X	X	X	X	X	X	X
421	0610 - 0018	BATTERIE KABELS	X	X	X	X	X	X	X	X	X
427	0610 - 0019	KABELBOOM, HULPBATTERIJEN					X	X	X	X	X
427	0610 - 0020	KABELBOOM					X	X	X	X	X
408	0610 - 0021	KABELBOOM									X
408	0610 - 0022	KABELBOOM									X
408	0610 - 0023	KABELBOOM									X
427	0610 - 0024	STROMVERSORGUNG, KOFFERAUFBAUG					X	X	X	X	X
408	0610 - 0025	KABELBOOM									X
425	0610 - 0025	KABELBOOM					X	X	X	X	
408	0610 - 0026	KABELBOOM									X
425	0610 - 0026	KABELBOOM					X	X	X	X	
408	0610 - 0027	KABELBOOM									X
425	0610 - 0027	KABELBOOM					X	X	X	X	
408	0610 - 0028	KABELBOOM									X
425	0610 - 0028	KABELBOOM					X	X	X	X	
421	0610 - 0030	BEDRADING, ALGEMEEN	X	X	X	X	X	X	X	X	X
427	0611 - 0001	VENTILATOR					X	X	X	X	X
421	0612 - 0001	RUITEWISSERMOTOR/SPROEIERPOMP VOOR	X	X	X	X	X	X	X	X	X
422	0612 - 0002	RUITEWISSERMOTOR/SPROEIERPOMP ACHTER	X	X	X						
426	0613 - 0001	STEKERDOOS	X	X	X	X					
414	0700 - 0000	VERSNELLINGSBAK OVERZICHT	X	X	X	X	X	X	X	X	X
414	0700 - 0001	VERSNELLINGSBAK DIRECTE RUIL	X	X	X	X	X	X	X	X	X
415	0700 - 0002	VERDEELBAK DIRECTE RUIL	X	X	X	X	X	X	X	X	X
414	0701 - 0001	KOPPELINGSPLAAT, DRUK	X	X	X	X	X	X	X	X	X

KRUISVERWIJZINGSLIJST VAN MOS-NUMMER NAAR (VERZAMEL)PROJECTNUMMER

JECT	MOS	BENAMING	904400	904401	904402	904403	904404	904405	904406	904407	904408
21	0702 - 0001	BEDIENINGSMECHANISME, KOPPELING	X	X	X	X	X	X	X	X	X
14	0702 - 0002	HYDRAULISCHE BEDIENING	X	X	X	X	X	X	X	X	X
14	0703 - 0001	VERSNELLINGSBAK	X	X	X	X	X	X	X	X	X
14	0703 - 0002	HUIS, VERSNELLINGSBAK	X	X	X	X	X	X	X	X	X
14	0703 - 0003	SCHAKELDEKSEL	X	X	X	X	X	X	X	X	X
14	0703 - 0004	SCHAKELMECHANISME	X	X	X	X	X	X	X	X	X
14	0703 - 0005	AANDRIJFAS EN AANDRIJVING	X	X	X	X	X	X	X	X	X
14	0703 - 0006	TANDWIELEN	X	X	X	X	X	X	X	X	X
14	0703 - 0007	ACHTERUITAS EN OVERBRENGING	X	X	X	X	X	X	X	X	X
21	0703 - 0008	SCHAKELHEFBOOM	X	X	X	X	X	X	X	X	X
15	0704 - 0001	VERDEELBAK	X	X	X	X	X	X	X	X	X
15	0704 - 0002	HUIS EN DEKSEL	X	X	X	X	X	X	X	X	X
15	0704 - 0003	AANDRIJFAS EN TANDWIEL	X	X	X	X	X	X	X	X	X
15	0704 - 0004	SCHAKELMECHANISME	X	X	X	X	X	X	X	X	X
15	0704 - 0005	OPHANGING	X	X	X	X	X	X	X	X	X
15	0704 - 0006	SNELHEIDSMETERAANDRIJVING	X	X	X	X	X	X	X	X	X
02	0801 - 0001	AANDRIJFASSEN			X						
03	0801 - 0001	AANDRIJFASSEN				X					
23	0801 - 0001	AANDRIJFASSEN	X	X							
27	0801 - 0001	AANDRIJFASSEN					X	X	X	X	X
16	0900 - 0001	VOORAS DIRECTE RUIL	X	X	X	X					
17	0900 - 0001	VOORAS DIRECTE RUIL					X	X	X	X	X
18	0900 - 0002	ACHTERAS DIRECTE RUIL	X	X	X	X					
19	0900 - 0002	ACHTERAS DIRECTE RUIL					X	X	X	X	X
16	0901 - 0001	VOORAS, COMPLEET	X	X	X	X					
17	0901 - 0001	VOORAS, COMPLEET					X	X	X	X	X

KRUISVERWIJZINGSLIJST VAN MOS-NUMMER NAAR (VERZAMEL)PROJECTNUMMER

JECT	MOS	BENAMING	904400	904401	904402	904403	904404	904405	904406	904407	904408
16	0901 - 0002	HUIS, VOORAS	X	X	X	X					
17	0901 - 0002	HUIS, VOORAS					X	X	X	X	X
16	0901 - 0003	AANDRIJFAS	X	X	X	X					
17	0901 - 0003	AANDRIJFAS					X	X	X	X	X
21	0901 - 0004	LANGS-EN DWARSGELEIDERS	X	X	X	X	X	X	X	X	X
18	0902 - 0001	ACHTERAS COMPLEET	X	X	X	X					
19	0902 - 0001	ACHTERAS COMPLEET					X	X	X	X	X
18	0902 - 0002	HUIS,ACHTERAS	X	X	X	X					
19	0902 - 0002	HUIS,ACHTERAS					X	X	X	X	X
18	0902 - 0003	STEEKAS EN WIELLAGER	X	X	X	X					
19	0902 - 0003	STEEKAS EN WIELLAGER					X	X	X	X	X
21	0902 - 0004	LANGS-EN DWARSGELEIDERS	X	X	X	X	X	X	X	X	X
16	0903 - 0001	DIFFERENTIEEL	X	X	X	X					
17	0903 - 0001	DIFFERENTIEEL					X	X	X	X	X
16	0903 - 0002	AANDRIJFFLENS	X	X	X	X					
17	0903 - 0002	AANDRIJFFLENS					X	X	X	X	X
18	0904 - 0001	DIFFERENTIEEL	X	X	X	X					
19	0904 - 0001	DIFFERENTIEEL					X	X	X	X	X
18	0904 - 0002	AANDRIJFFLENS	X	X	X	X					
19	0904 - 0002	AANDRIJFFLENS					X	X	X	X	X
18	0904 - 0003	DIFFERENTIEELSPER	X	X	X	X					
19	0904 - 0003	DIFFERENTIEELSPER					X	X	X	X	X
22	0904 - 0004	BEDIENING DIFFERENTIEELSPER			X						
23	0904 - 0004	BEDIENING DIFFERENTIEELSPER				X					
23	0904 - 0004	BEDIENING DIFFERENTIEELSPER	X	X							
27	0904 - 0004	BEDIENING DIFFERENTIEELSPER					X	X	X	X	X

KRUISVERWIJZINGSLIJST VAN MOS-NUMMER NAAR (VERZAMEL)PROJECTNUMMER

OBJECT	MOS	BENAMING	904400	904401	904402	904403	904404	904405	904406	904407	904408
421	0905 - 0001	BANDEN EN VELGEN	X	X	X	X	X	X	X	X	X
402	1000 - 0000	OVERZICHT VERINGEN SCHOKDEMPERS			X						
403	1000 - 0000	OVERZICHT VERINGEN SCHOKDEMPERS				X					
423	1000 - 0000	OVERZICHT VERINGEN SCHOKDEMPERS	X	X							
427	1000 - 0000	OVERZICHT VERINGEN SCHOKDEMPERS					X	X	X	X	X
402	1001 - 0001	VEREN, VOOR			X						
403	1001 - 0001	VEREN, VOOR				X					
423	1001 - 0001	VEREN, VOOR	X	X							
427	1001 - 0001	VEREN, VOOR					X	X	X	X	X
426	1001 - 0002	VEREN, ACHTER	X	X	X	X					
427	1001 - 0002	VEREN, ACHTER					X	X	X	X	X
426	1002 - 0001	SCHOKDEMPERS, VOOR	X	X	X	X					
427	1002 - 0001	SCHOKDEMPERS, VOOR					X	X	X	X	X
421	1002 - 0002	SCHOKDEMPERS, ACHTER	X	X	X	X	X	X	X	X	X
426	1003 - 0001	STABILISATOR, VOOR	X	X	X	X					
427	1003 - 0001	STABILISATOR, VOOR					X	X	X	X	X
427	1006 - 0001	STABILISATOR, ACHTER					X	X	X	X	X
421	1200 - 0000	OVERZICHT, REMSYSTEEM	X	X	X	X	X	X	X	X	X
418	1200 - 0001	REMTROMMELASSET DIRECTE RUIJ	X	X	X	X					
419	1200 - 0001	RENTROMMELASSET DIRECTE RUIJ					X	X	X	X	X
421	1201 - 0001	BEDIENINGSMECHANISME, HANDREM	X	X	X	X	X	X	X	X	X
402	1201 - 0002	HANDREMKABELS			X						
403	1201 - 0002	HANDREMKABELS				X					
423	1201 - 0002	HANDREMKABELS	X	X							
427	1201 - 0002	HANDREMKABELS					X	X	X	X	X
421	1202 - 0001	REMCLAUWEN	X	X	X	X	X	X	X	X	X

KRUISVERWIJZINGSLIJST VAN MOS-NUMMER NAAR (VERZAMEL)PROJECTNUMMER

OBJECT	MOS	BENAMING	904400	904401	904402	904403	904404	904405	904406	904407	904408
418	1202 - 0002	REMSCHOENEN EN ANKERPLATEN	X	X	X	X					
419	1202 - 0002	REMSCHOENEN EN ANKERPLATEN					X	X	X	X	X
418	1202 - 0003	REMTROMMELS,SCHIJVEN	X	X	X	X					
419	1202 - 0003	REMTROMMELS,SCHIJVEN					X	X	X	X	X
418	1203 - 0001	WIELREMCILINDERS	X	X	X	X					
419	1203 - 0001	WIELREMCILINDERS					X	X	X	X	X
426	1203 - 0002	HOOFDREMCILINDER	X	X	X	X					
427	1203 - 0002	HOOFDREMCILINDER					X	X	X	X	X
421	1203 - 0003	REMLEIDINGEN	X	X	X	X	X	X	X	X	X
402	1203 - 0004	REMLEIDINGEN			X						
403	1203 - 0004	REMLEIDINGEN				X					
423	1203 - 0004	REMLEIDINGEN	X	X							
427	1203 - 0004	REMLEIDINGEN					X	X	X	X	X
402	1203 - 0005	REMKRACHTREGELAAR			X						
403	1203 - 0005	REMKRACHTREGELAAR				X					
423	1203 - 0005	REMKRACHTREGELAAR	X	X							
427	1203 - 0005	REMKRACHTREGELAAR					X	X	X	X	X
421	1203 - 0006	REMLEIDINGEN, ACHTER	X	X	X	X	X	X	X	X	X
413	1204 - 0001	VACUUMPOMP	X	X	X	X	X	X	X	X	X
421	1204 - 0002	ONDERDRUKSYSTEEM	X	X	X	X	X	X	X	X	X
421	1205 - 0001	BEDIENINGSMECHANISME, VOETREM	X	X	X	X	X	X	X	X	X
420	1400 - 0000	OVERZICHT STUURSYSTEEM	X	X	X	X	X	X	X	X	X
420	1400 - 0001	STUURHUIS DIRECTE RUIL	X	X	X	X	X	X	X	X	X
420	1401 - 0001	STUURKOLOM EN STUURWIEL	X	X	X	X	X	X	X	X	X
420	1401 - 0002	STUURSTANG EN PITMANARM	X	X	X	X	X	X	X	X	X
420	1401 - 0003	STUURHUIS	X	X	X	X	X	X	X	X	X

KRUISVERWIJZINGSLIJST VAN MOS-NUMMER NAAR (VERZAMEL)PROJECTNUMMER

OBJECT	MOS	BENAMING	904400	904401	904402	904403	904404	904405	904406	904407	904408
416	1401 - 0004	STUURDEMPER EN SPOORSTANG	X	X	X	X					
417	1401 - 0004	STUURDEMPER EN SPOORSTANG					X	X	X	X	X
420	1401 - 0005	HYDRAULISCHE LEIDINGEN	X	X	X	X	X	X	X	X	X
413	1401 - 0006	POMP,STUURBEKRACHTIGER	X	X	X	X	X	X	X	X	X
408	1600 - 0000	ZIEKENCOMPARTIMENT									X
408	1601 - 0001	ZWENKDRAGER, RECHTS									X
408	1601 - 0002	ZWENKBEUGEL, RECHTS									X
408	1601 - 0003	VOORSTE STEUN RECHTS									X
408	1601 - 0004	DRAGERGELEIDING,RECHTS									X
408	1601 - 0005	AANBOUWDELEN ZWENKD.									X
408	1601 - 0006	ZWENKDRAGER, LINKS									X
408	1601 - 0007	ZWENKBEUGEL, LINKS									X
408	1601 - 0008	VOORSTE STEUN, LINKS									X
408	1601 - 0009	DRAGERGELEIDING, LINKS									X
408	1601 - 0010	AANBOUWDELEN ZWENKDRAGER									X
408	1602 - 0001	DRAGERGELEIDING, RECHTS									X
408	1602 - 0002	DRAGERGELEIDING, LINKS									X
408	1603 - 0001	ZITPLAATS, RECHTS									X
408	1603 - 0002	VEILIGHEIDSRIEMEN ZITPLAATS, RECHTS									X
408	1603 - 0003	ZITPLAATS, LINKS									X
408	1603 - 0004	VEILIGHEIDSRIEMEN ZITPLAATS, LINKS									X
408	1604 - 0001	ZITPLAATS, TUSSENWAND									X
425	1605 - 0000	OVERZICHT INRICHTING					X	X	X	X	
425	1606 - 0001	ZITBANK, RECHTS					X	X	X	X	
425	1606 - 0002	VEILIGHEIDSRIEMEN, ZITBANK, RECHTS					X	X	X	X	
425	1606 - 0003	ZITBANK, LINKS					X	X	X	X	

KRUISVERWIJZINGSLIJST VAN MOS-NUMMER NAAR (VERZAMEL)PROJECTNUMMER

PROJECT	MOS	BENAMING	904400	904401	904402	904403	904404	904405	904406	904407	904408
25	1606 - 0004	VEILIGHEIDSRIEEMEN, ZITBANK, LINKS					X	X	X	X	
25	1607 - 0001	RADIOTAFEL					X	X	X	X	
02	1801 - 0001	DWARSBALKEN EN STEUNEN			X						
03	1801 - 0001	DWARSBALKEN EN STEUNEN				X					
23	1801 - 0001	DWARSBALKEN EN STEUNEN	X	X							
27	1801 - 0001	DWARSBALKEN EN STEUNEN					X	X	X	X	X
02	1801 - 0002	CHASSIS			X						
03	1801 - 0002	CHASSIS				X					
08	1801 - 0002	CHASSIS									X
23	1801 - 0002	CHASSIS	X	X							
25	1801 - 0002	CHASSIS					X	X	X	X	
21	1801 - 0003	KEIENVANGER	X	X	X	X	X	X	X	X	X
25	1802 - 0001	TREKHAAK					X	X	X	X	
26	1802 - 0001	TREKHAAK	X	X	X	X					
02	1803 - 0001	OPBOUW, CAROSSERIE			X						
03	1803 - 0001	CAROSSERIE, OPBOUW				X					
23	1803 - 0001	OPBOUW, CAROSSERIE EN BATTERIJHOUDERS	X	X							
27	1803 - 0001	OPBOUW,CAROSSERIE EN BATTERIJHOUDERS					X	X	X	X	X
03	1803 - 0002	PANELEN				X					
24	1803 - 0002	PANELEN	X	X	X		X	X	X	X	X
03	1803 - 0003	MOTORKAP				X					
24	1803 - 0003	MOTORKAP	X	X	X		X	X	X	X	X
26	1803 - 0004	SPATSCHERMEN, GRILLE	X	X	X	X					
27	1803 - 0004	SPATSCHERMEN, GRILLE					X	X	X	X	X
03	1803 - 0005	CAROSSERIEDELEN, ZIJKANT				X					
23	1803 - 0005	CAROSSERIEDELEN, ZIJKANT	X	X							

KRUISVERWIJZINGSLIJST VAN MOS-NUMMER NAAR (VERZAMEL)PROJECTNUMMER

OBJECT	MOS	BENAMING	904400	904401	904402	904403	904404	904405	904406	904407	904408
1427	1803 - 0005	CAROSSERIEDELEN, ZIJKANT					X	X	X	X	X
1403	1803 - 0006	CAROSSERIEDELEN, ACHTER				X					
1422	1803 - 0006	CAROSSERIEDELEN, ACHTERKANT	X	X	X						
1427	1803 - 0006	CAROSSERIEDELEN, TUSSENWAND					X	X	X	X	X
1402	1803 - 0007	DAKPANEEL			X						
1403	1803 - 0007	DAKPANEEL				X					
1423	1803 - 0007	DAKPANEEL	X	X							
1427	1803 - 0007	DAKPANEEL					X	X	X	X	X
1403	1803 - 0008	PORTIEREN, VOOR EN ACHTER				X					
1422	1803 - 0008	PORTIEREN, VOOR EN ACHTER	X	X	X						
1427	1803 - 0008	PORTIEREN, VOOR					X	X	X	X	X
1421	1803 - 0009	INSTRUMENTENPANEL	X	X	X	X	X	X	X	X	X
1403	1803 - 0011	HOUDERS				X					
1422	1803 - 0011	HOUDERS	X	X	X						
1400	1803 - 0012	BUITEN EN BINNENSPIEGELS	X								
1401	1803 - 0012	BUITEN EN BINNENSPIEGELS		X							
1402	1803 - 0012	BUITEN EN BINNENSPIEGELS			X						
1403	1803 - 0012	BUITEN EN BINNENSPIEGELS				X					
1427	1803 - 0012	BUITENSPIEGELS					X	X	X	X	X
1403	1803 - 0013	ZONNEKLEPPEN				X					
1424	1803 - 0013	ZONNEKLEPPEN	X	X	X		X	X	X	X	X
1421	1803 - 0014	AFDEKKINGEN	X	X	X	X	X	X	X	X	X
1427	1803 - 0015	OVERZICHT, OPBOUW					X	X	X	X	X
1408	1803 - 0016	OPBOUW									X
1425	1803 - 0016	OPBOUW					X	X	X	X	
1427	1803 - 0017	AFDEKKING , KACHEL, WIELKASTEN					X	X	X	X	X

KRUISVERWIJZINGSLIJST VAN MOS-NUMMER NAAR (VERZAMEL)PROJECTNUMMER

OBJECT	MOS	BENAMING	904400	904401	904402	904403	904404	904405	904406	904407	904408
427	1803 - 0018	ACHTERDEURVERGREDELING					X	X	X	X	X
427	1803 - 0019	KLEP, BRANDSTOFVUL OPENING					X	X	X	X	X
427	1803 - 0020	RESERVEWIELHOUDER					X	X	X	X	X
427	1803 - 0021	HANDGREEP EN OPSTAP					X	X	X	X	X
427	1803 - 0022	MANGATDEKSEL					X	X	X	X	X
427	1803 - 0023	HOUDERS					X	X	X	X	X
427	1803 - 0024	OPSTAP					X	X	X	X	X
408	1803 - 0025	OPBERGKASTEN, LINKER SCHUIFDRAGER									X
408	1803 - 0026	BEUGELS/HOUDERS ZIEKENRUIMTE									X
427	1803 - 0026	VERWARMINGSROOSTER, TUNNELBAK					X	X	X	X	X
427	1803 - 0027	BATTERIJHOUDERS, CABINE					X	X	X	X	X
427	1803 - 0028	KABELGOOT, OPBOUW					X	X	X	X	X
421	1803 - 0035	ONTLUCHTINGSLEIDINGEN	X	X	X	X	X	X	X	X	X
403	1804 - 0001	VOORRUIFSAMENSTEL				X					
424	1804 - 0001	VOORRUIFSAMENSTEL	X	X	X		X	X	X	X	X
403	1804 - 0002	PORTIERRUITEN				X					
424	1804 - 0002	PORTIERRUITEN	X	X	X		X	X	X	X	X
402	1804 - 0003	ZIJRAMEN			X						
423	1804 - 0003	ZIJRAMEN	X	X							
422	1804 - 0004	ACHTERPORTIERRUIT	X	X	X						
427	1804 - 0004	RUIT TUSSENWAND					X	X	X	X	X
427	1804 - 0005	ZIJ EN ACHTERRUITEN					X	X	X	X	X
421	1805 - 0001	RUITESPROEIERINSTALLATIE	X	X	X	X	X	X	X	X	X
403	1805 - 0002	RUITEWISSER, VOOR				X					
424	1805 - 0002	RUITEWISSER, VOOR	X	X	X		X	X	X	X	X
422	1805 - 0003	RUITESPROEIERINSTALLATIE, ACHTER	X	X	X						

KRUISVERWIJZINGSLIJST VAN MOS-NUMMER NAAR (VERZAMEL)PROJECTNUMMER

OBJECT	MOS	BENAMING	904400	904401	904402	904403	904404	904405	904406	904407	904408
422	1805 - 0004	RUITEWISSER, ACHTER	X	X	X						
403	1806 - 0001	HUIFSPANTEN				X					
403	1806 - 0002	DEKZEIL				X					
421	1807 - 0001	VLOERMATTEN / TUNNELBAK	X	X	X	X	X	X	X	X	X
402	1807 - 0002	VLOERMAT; ACHTER			X						
403	1807 - 0002	VLOERMAT, ACHTER				X					
423	1807 - 0002	VOERMAT, ACHTER	X	X							
421	1808 - 0001	ZITPLAATS, BESTUURER	X	X	X	X	X	X	X	X	X
421	1808 - 0002	ZITPLAATS, BIJRIJDER	X	X	X	X	X	X	X	X	X
402	1808 - 0003	ZITPLAATS, ACHTER			X						
403	1808 - 0003	ZITPLAATSEN, ACHTER				X					
423	1808 - 0003	ZITPLAATSEN, ACHTER	X	X							
421	1808 - 0004	VEILIGHEIDSRIEMEN, VOOR	X	X	X	X	X	X	X	X	X
402	1808 - 0005	VEILIGHEIDSRIEMEN, ACHTER			X						
403	1808 - 0005	VEILIGHEIDSRIEMEN, ACHTER				X					
423	1808 - 0005	VEILIGHEIDSRIEMEN, ACHTER	X	X							
426	1808 - 0006	HOUDERS	X	X	X	X					
427	1808 - 0006	HOUDERS					X	X	X	X	X
403	1808 - 0008	IN-EN OPBOUWDELEN				X					
427	1808 - 0008	IN_/OPBOUWDELEN					X	X	X	X	X
408	1808 - 0009	RAILING EN TRANSFUSIEHAAK									X
427	1808 - 0010	HOUDERS					X	X	X	X	X
402	1808 - 0011	IN-OPBOUWDELEN			X						
402	1808 - 0012	IN-OPBOUWDELEN			X						
423	1808 - 0013	IN-OPBOUWDELEN	X	X							
423	1808 - 0014	IN-OPBOUWDELEN	X	X							

KRUISVERWIJZINGSLIJST VAN MOS-NUMMER NAAR (VERZAMEL)PROJECTNUMMER

OBJECT	MOS	BENAMING	904400	904401	904402	904403	904404	904405	904406	904407	904408
403	1808 - 0015	IN-OPBOUWDELEN				X					
403	1809 - 0001	BUMPER, VOOR				X					
424	1809 - 0001	BUMPER, VOOR	X	X	X		X	X	X	X	X
426	1809 - 0002	BUMPER, ACHTER	X	X	X	X					
427	1809 - 0002	BUMPER, ACHTER					X	X	X	X	X
426	1809 - 0003	SPATLAPPEN	X	X	X	X					
427	1809 - 0003	SPATLAPPEN					X	X	X	X	X
421	2501 - 0001	VERWARMING, BESTUURDERSRUIMTE	X	X	X	X	X	X	X	X	X
421	2501 - 0002	VERWARMING, BESTUURDERSRUIMTE	X	X	X	X	X	X	X	X	X
421	2501 - 0003	VERWARMING, BESTUURDERSRUIMTE	X	X	X	X	X	X	X	X	X
421	2501 - 0004	LUCHTVERDELEERS VERWARMING/VENTILATIE	X	X	X	X	X	X	X	X	X
421	2501 - 0005	VERWARMING	X	X	X	X	X	X	X	X	X
421	2501 - 0006	VERWARMING	X	X	X	X	X	X	X	X	X
426	2501 - 0007	LUCHTSLANG, VERWARMING	X	X	X	X					
427	2502 - 0001	VERWARMING, OPBOUW					X	X	X	X	X
427	2502 - 0002	EXTRA VERWARMING					X	X	X	X	X
427	2502 - 0003	UIT-/INLAATSLANG VERWARMING					X	X	X	X	X
427	2502 - 0004	KABELBOOM, VERWARMING OPBOUW					X	X	X	X	X
402	9701 - 0001	INSTRUCTIE- EN IDENIFICATIEPLATEN			X						
403	9701 - 0001	INSTRUCTIE- EN IDENIFICATIEPLATEN				X					
408	9701 - 0001	INSTRUCTIE- EN IDENIFICATIEPLATEN									X
423	9701 - 0001	INSTRUCTIE- EN IDENIFICATIEPLATEN	X	X							
425	9701 - 0001	INSTRUCTIE- EN IDENIFICATIEPLATEN					X	X	X	X	
402	9701 - 0002	REFLECTOREN			X						
403	9701 - 0002	REFLECTOREN				X					
423	9701 - 0002	REFLECTOREN	X	X							

KRUISVERWIJZINGSLIJST VAN MOS-NUMMER NAAR (VERZAMEL)PROJECTNUMMER

JECT	MOS	BENAMING	904400	904401	904402	904403	904404	904405	904406	904407	904408
27	9701 - 0002	REFLECTOREN					X	X	X	X	X

KCHIE.ML

25 PA 004402

PLATENATLAS

"VRACHTAUTO, 4x4, 7,5kN, ALGEMENE DIENST SPECIFIEK".

VOOR DE VOLGENDE MERCEDES-BENZ 290GD UITVOERINGEN

PROJECT

NSN

904402

VRACHTAUTO, 4x4, 7,5kN, ALGEMENE DIENST

2320-17-104-6587



DIRECTIE MATERIEEL
AFDELING WIELVOERTUIGEN EN GENIEMATERIEEL

HOE IS DE BEVOORRADINGSDOCUMENTATIE OPGEBOUWD VAN DE MERCEDES-BENZ 290GD ?

De lichte vrachtauto 4x4, Mercedes Benz 290 GD kan in drie basisversies onderverdeeld worden, te weten:

- a 5kN, wielbasis 2400 mm
- b 7,5kN, wielbasis 2850 mm
- c 10kN, wielbasis 3120 mm

Versie a bestaat uit 2 typen:

- 1 Algemene Dienst
- 2 Les

Versie b bestaat uit 2 typen:

- 1 Algemene Dienst
- 2 Commando en Verkenning

Versie c bestaat uit 5 typen:

- 1 Algemene Dienst
- 2 Terreinmeetdienst
- 3 Lasuitrusting
- 4 Lijnleguitrusting
- 5 Gewondentransport

Aan de onder a,b en c genoemde typen zijn verzamelprojectnummers toegekend, die beginnen met 90----

Ieder verzamelpjectnummer is gerelateerd aan een verzamelband platenatlas (PA) en een verzamelpjectband detaillijst (DL).

Aangezien er 9 typen zijn (zie a,b en c) ontstaan er 9 verzamelpjectbanden platenatlas en 9 verzamelpjectbanden DL.

Iedere verzamelpjectband is opgebouwd uit losse platenatlassen cq. DL'n.

Naast de verzamelpjectnummers bestaan er ook gewone projectnummers, die beginnen met 00----

Deze gewone projectnummers zijn gerelateerd aan de bovengenoemde losse platenatlassen cq. detaillijsten.

Er is gekozen voor deze opzet omdat aangeboden wijzigingen door de leverancier sneller door de documentalist verwerkt kunnen worden.

Aangezien de PA'n en DL'n minder omvangrijk zijn, kunnen deze sneller in druk gegeven worden. Dit heeft weer als gevolg, dat de PA'n en DL'n sneller aangevraagd kunnen worden en minder snel verouderen.

In iedere PA en DL is een kruisverwijzingslijst opgenomen, waarin de gebruiker kan zien in welk projectnummer een bepaalde MOS te vinden is gerelateerd aan een type voertuig. Tevens is een lijst opgenomen waarin staat welke projectnummers bij een verzamelprojectnummer (voertuig) horen.

Een MOS-nummer is opgebouwd uit een hoofdgroep, subgroep en afbeeldingsnummer.

Bijv. 0613-0001 06 = hoofdgroep 13 = subgroep en 0001 = afbeeldingsnummer.

De volgende hoofdgroepen zijn van toepassing:

- 01 Motor
- 03 Brandstofsysteem
- 05 Koelsysteem
- 06 Elektrische installatie
- 07 Koppeling, versnellingsbak en verdeelbak
- 08 Tussenassen
- 09 Voor-en achteras
- 10 Vering en schokdempers
- 12 Reminstallatie
- 14 Stuursysteem
- 16 Lig/zitplaatsen ziekenruimte
- 18 Chassis en carrosserie
- 25 Verwarming en ventilatie

KRUISVERWIJZINGSLIJST PROJECTNUMMER NAAR VERZAMELPROJECTNUMMER

	904400	904401	904402	904403	904404	904405	904406	904407	904408
004400	■								
004401		■							
004402			■						
004403				■					
004404					■				
004405						■			
004406							■		
004407								■	
004408									■
004409									
004410									
004411									
004412									
004413	■	■	■	■	■	■	■	■	■
004414	■	■	■	■	■	■	■	■	■
004415	■	■	■	■	■	■	■	■	■
004416	■	■	■	■					
004417					■	■	■	■	■
004418	■	■	■	■					
004419					■	■	■	■	■
004420	■	■	■	■	■	■	■	■	■
004421	■	■	■	■	■	■	■	■	■
004422	■	■	■						
004423	■	■							
004424	■	■	■		■	■	■	■	■
004425					■	■	■	■	
004426	■	■	■	■					
004427					■	■	■	■	■

TOELICHTING OP DE DETAILLIJST

ALGEMEEN

De bevoorradingspublicatie is onderverdeeld in:

- Detaillijst (DL);
- Platenatlas (PA).

OPMERKING:

Het nummer waaronder deze publicaties zijn te bestellen staan ook vermeld in de VS2-100. De opbouw van het nummer voor de DL en PA is gelijk, met dit verschil de vermelding "DL" of "PA"

Een DL is als volgt samengesteld:

- Titelblad;
- Toelichting;
- Inhoudsopgave;
- Tekstbladen.

Een PA heeft de volgende opbouw:

- Titelblad;
- Toelichting;
- Inhoudsopgave;
- Materieel Opbouw schetsen (MOS'n).

Iedere MOS wordt geïdentificeerd door een MOS-nummer bestaande uit 2 groepen van 4 posities gescheiden door een koppelteken. De 1e groep van 4 posities geeft de hoofd- en subgroep aan van de samenstelling waar de afbeelding betrekking op heeft. De 2e groep van 4 posities geeft het afbeeldingsnummer van de desbetreffende MOS binnen voornoemde hoofd-/subgroep. (de inhoudsopgave is volgens deze indeling opgebouwd).

HOE GEBRUIKT U DE BEVOORRADINGSPUBLICATIES.

Stel u heeft gegevens nodig van een artikel ! U gaat als volgt te werk:

- Zoek in de inhoudsopgave van de PA de naam van het samengestelde deel op waarvan het artikel deel uitmaakt en u vindt het daarbij

- Zoek in de MOS het artikel op en u vindt het daarbij behorende figuurnummer
- Zoek in de DL het deel met hetzelfde MOS-nummer op
- Zoek in de kolom "FIGNR" het figuurnummer op.

U beschikt nu over de volgende artikelgegevens:

NATO-stocknummer (NSN)
fabrikantencodenummer (FCN)
fabrieksartikelnummer (FAN)
artikelbenaming
aantal gemonteerd
echelon
eventueel opmerkingen en toelichtingen

3.

OVERIGE INFORMATIE

- Aan de boven- en onderzijde van het tekstblad is de benaming van de MOS vermeld waarop het tekstblad betrekking heeft. Indien het figuurnummer wordt gevolgd door een letter (bijv. 3A, 6A etc.) is er sprake van een niet afgebeeld artikel of van een op een later tijdstip tussengevoegd artikel. Als in de kolom "Natostocknummer" geen natostocknummer is vermeld betreft het een artikel dat niet aangevraagd kan worden.
- In de kolom "echelon" is het laagste echelon aangegeven waarop de onderhoudswerkzaamheden mogen worden verricht of waardoor het artikel mag worden aangevraagd.
- Het aantal genoemd in de kolom "Aantal gemonteerd" heeft betrekking op het aantal gemonteerd binnen de MOS.
- Indien in de kolom "Opmerkingen" geen andere rekeneenheid is aangegeven is de rekeneenheid van het artikel "stuk" (EA). Voor overige aanduidingen in deze kolom zie de lijst met afkortingen.

4.

WIJZIGINGEN

Wijzigen van de PUBLICATIES geschiedt door het toezenden van vervangingsbladen en zonodig een gewijzigde inhoudsopgave. Op ieder tekstblad is vermeld op welke datum de desbetreffende bladzijde tot stand is gekomen. Bij vervanging van de bladzijde wordt de verwerkingsdatum van het vervangende blad vermeld.

PROJ.NR	MOS	BENAMING	BL	DATUM
	03	BRANDSTOFSYSTEEM		
	0304	TANK,LEIDINGEN,FILTERS EN ZEVEN		
004402	0304 - 0003	BRANDSTOFLEIDINGEN	2	04.05.1992
	06	ELEKTRISCHE INSTALLATIE		
	0604	INSTRUMENTEN-SCHAKELPANEEL		
004402	0604 - 0004	STEKERDOZEN	1	15.12.1992
004402	0604 - 0009	STEKERDOZEN	1	15.12.1992
	0610	KABELS,KABELBOMEN EN STEKERDOZEN		
004402	0610 - 0009	KABELBOOM	2	15.12.1992
004402	0610 - 0012	KABELBOOM, WIS-WAS	1	15.12.1992
	08	TUSSENASSEN		
	0801	TUSSENASSEN		
004402	0801 - 0001	AANDRIJFASSEN	1	04.05.1992

PROJ.NR	MOS	BENAMING	BL	DATUM
09 VOOR- EN ACHTERAS				
0904 DIFFERENTIEEL ACHTERAS				
004402	0904 - 0004	BEDIENING DIFFERENTIEELSPER	2	15.12.1992
10 VERING EN SCHOKBREKERS				
1000 OVERZICHT VERING EN SCHOKDEMPERS				
004402	1000 - 0000	OVERZICHT VERING EN SCHOKDEMPERS	1	04.05.1992
1001 VERING				
004402	1001 - 0001	VEREN, VOOR	1	04.05.1992
12 REMINSTALLATIE				
1201 HANDREM				
004402	1201 - 0002	HANDREMKABELS	1	04.05.1992
1203 REMINSTALLATIE(HYDRAULISCH)				
004402	1203 - 0004	REMLEIDINGEN	1	15.12.1992
004402	1203 - 0005	REMKRACHTREGELAAR	1	04.05.1992
18 CHASSIS,CAROSSERIE				
1801 CHASSIS				
004402	1801 - 0001	DWARSBALKEN EN STEUNEN	4	04.05.1992
004402	1801 - 0002	CHASSIS	1	04.05.1992

PROJ.NR	MOS	BENAMING	BL	DATUM
	1803	CAROSSERIE		
004402	1803 - 0001	OPBOUW,CAROSSERIE EN BATTERIJHOUDERS	2	15.12.1992
004402	1803 - 0007	DAKPANEEL	3	04.05.1992
004402	1803 - 0012	BUITEN EN BINNENSPIEGELS	1	04.05.1992
	1804	RUITEN		
004402	1804 - 0003	ZIJRAMEN	1	04.05.1992
	1807	VLOERBEDEKKING,VLOERMATTEN		
004402	1807 - 0002	VLOERMAT, ACHTER	1	15.12.1992
	1808	BINNENUITRUSTING		
004402	1808 - 0003	ZITPLAATSEN, ACHTER	4	15.12.1992
004402	1808 - 0005	VEILIGHEIDSRIEMEN, ACHTER	1	04.05.1992
004402	1808 - 0008	IN EN OPBOUWDELEN	3	04.05.1992
004402	1808 - 0011	IN-/OPBOUWDELEN	3	15.12.1992
004402	1808 - 0012	IN-/OPBOUWDELEN	1	04.05.1992
97		INSTRUCTIE- EN IDENTIFICATIEPLATEN		
	9701	INSTRUCTIE- EN IDENTIFICATIEPLATEN		
004402	9701 - 0001	INSTRUCTIE- EN IDENTIFICATIEPLATEN	2	15.12.1992
004402	9701 - 0002	REFLECTOREN	1	04.05.1992

PROJECTNUMMER : 004402
MOSNUMMER : 0304 - 0003

BRANDSTOFLEIDINGEN

DATUM 04.05.1992
BLAD 1 VAN 2 BLADEN

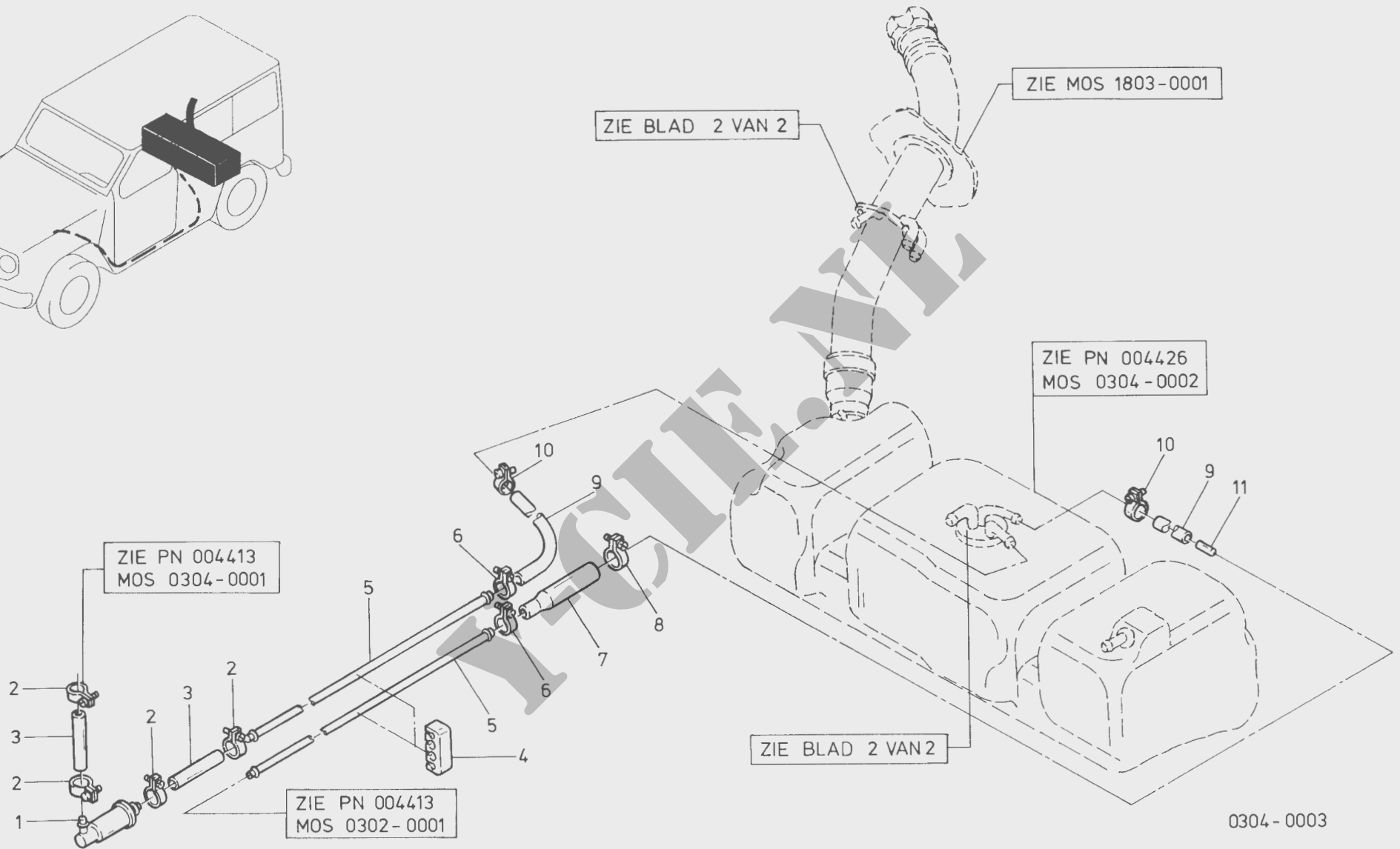
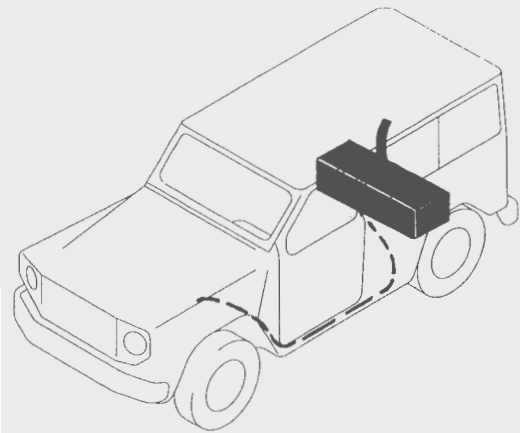

PROJECTNUMMER : 004402
MOSNUMMER : 0304 - 0003

BRANDSTOFLEIDINGEN

DATUM 04.05.1992
BLAD 2 VAN 2 BLADEN

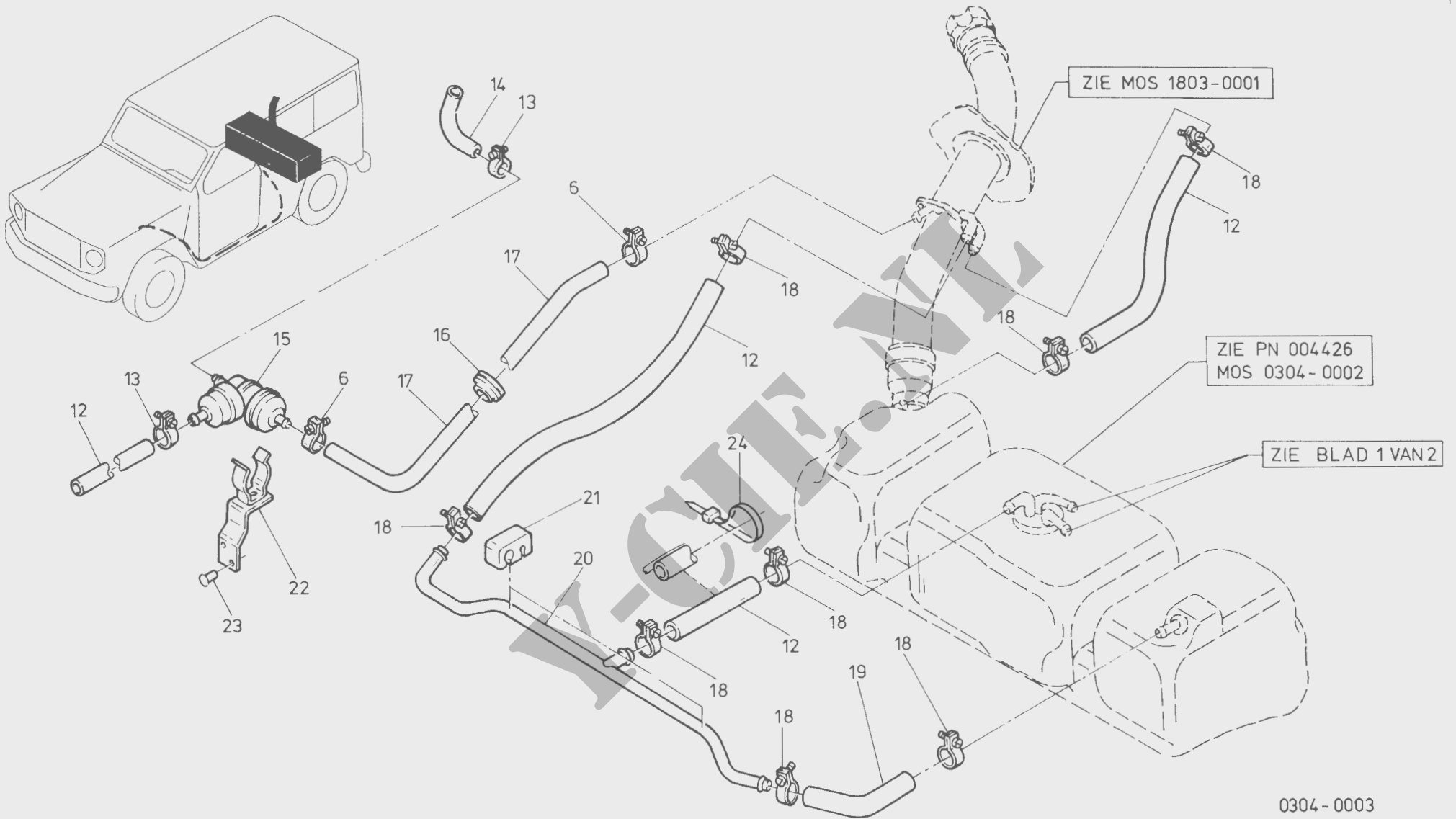

0304 - 0003

PROJECTNUMMER : 00 44 02
MOSNUMMER : 0604-0004

STEKERDOZEN

DATUM 15.12.1992
BLAD 1 VAN 1 BLADEN

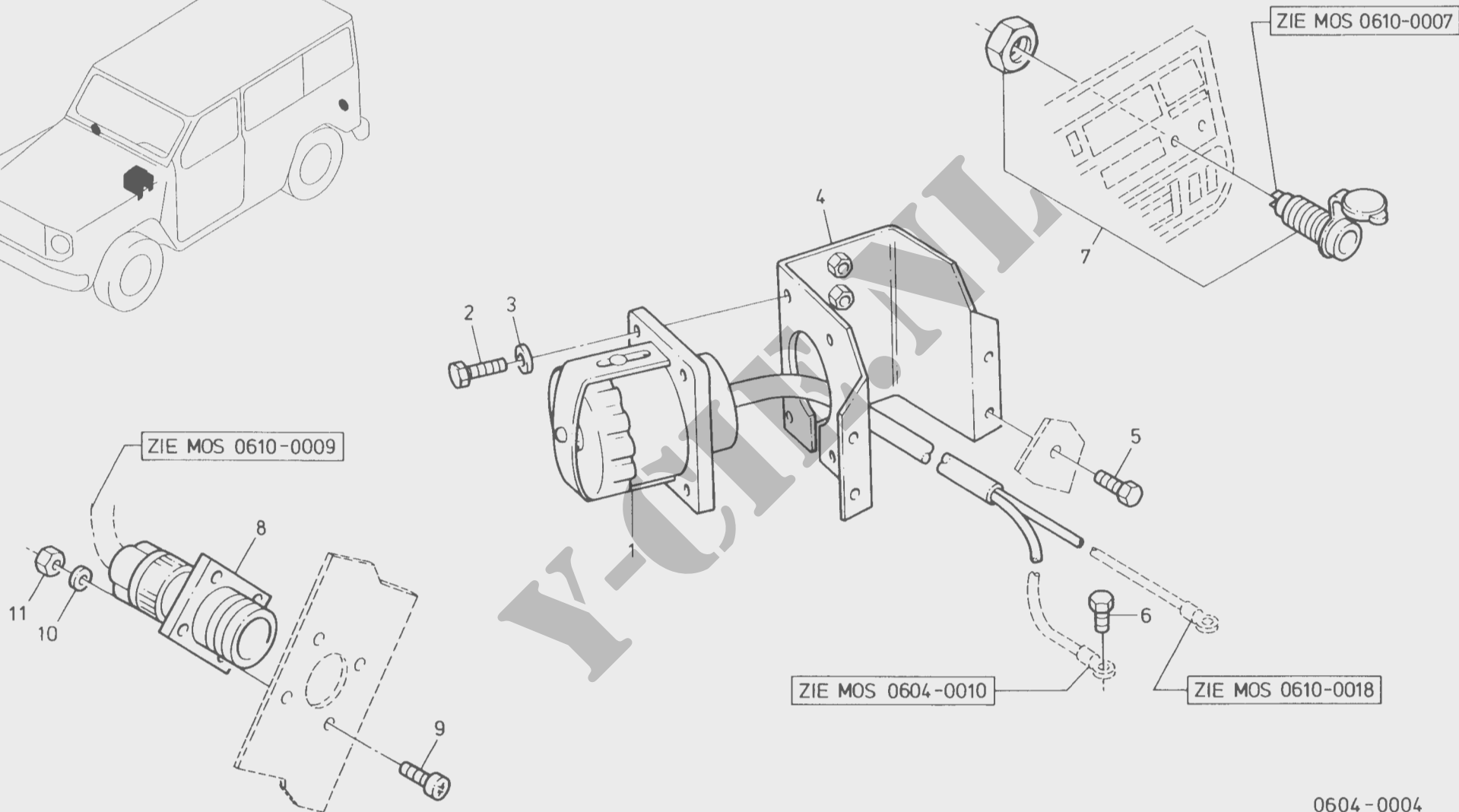
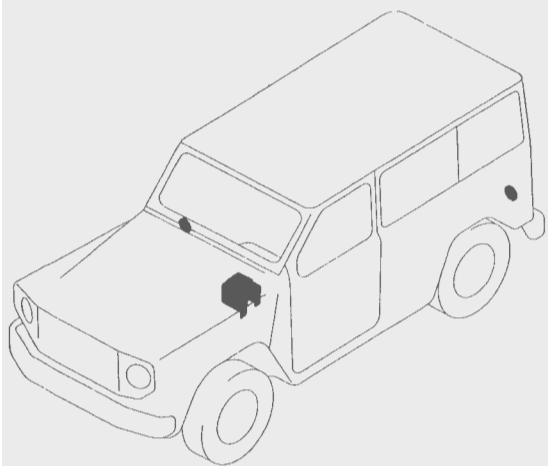

0604-0004

PROJECTNUMMER : 004402
MOSNUMMER : 0604 - 0009

DATUM 15.12.1992
BLAD 1 VAN 1 BLADEN

STEKERDOZEN

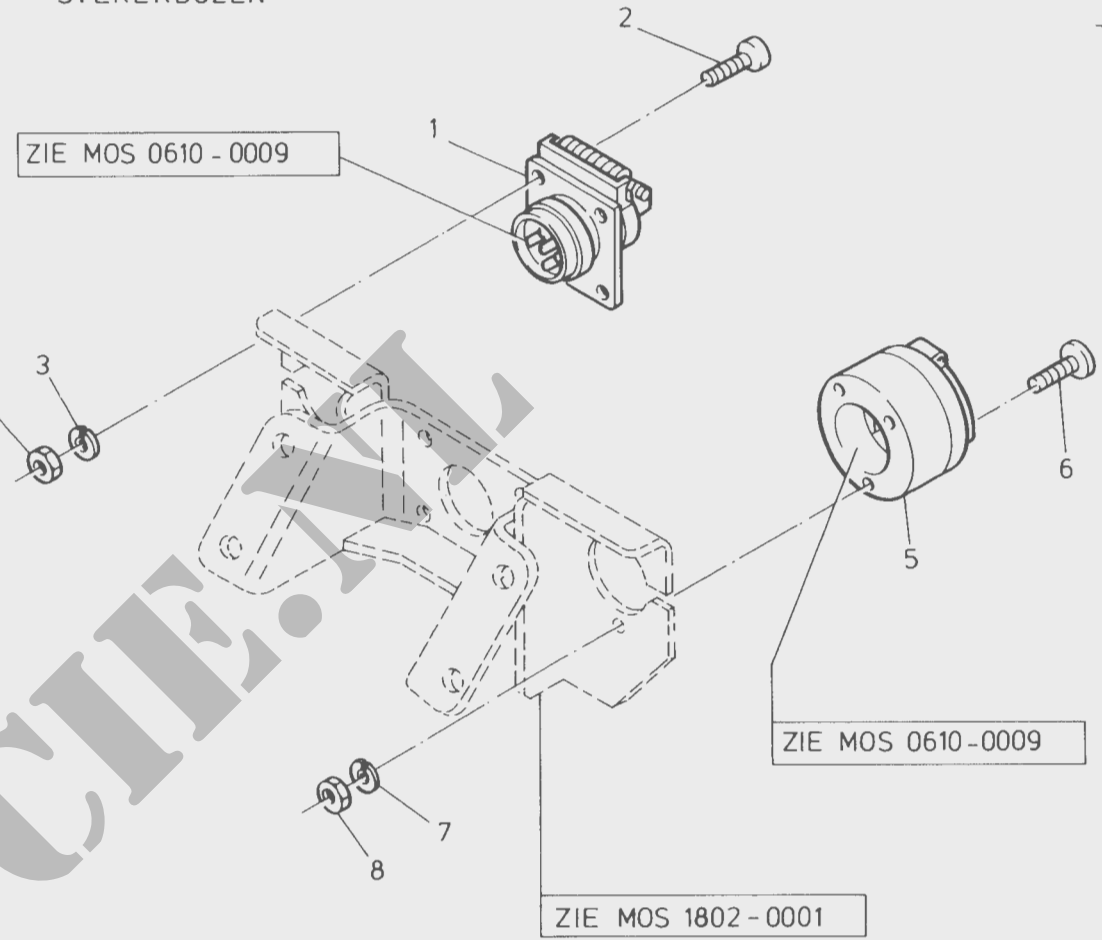
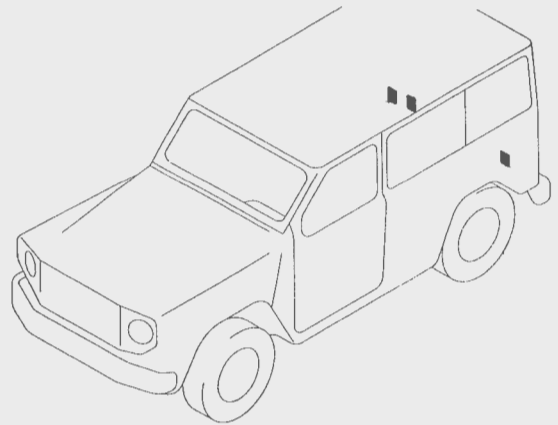

ZIE MOS 0610 - 0014

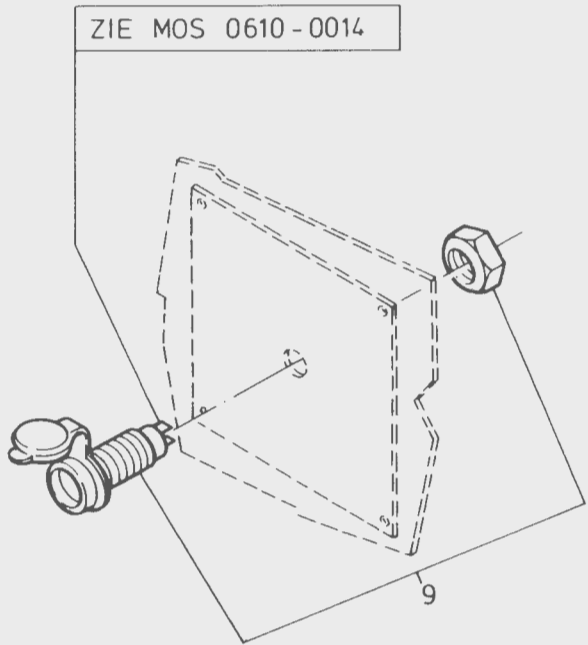

ZIE MOS 0610 - 0009

ZIE MOS 1802 - 0001

PROJECTNUMMER : 004402
MOSNUMMER : 0610 - 0009

KABELBOOM

DATUM 15.12.1992
BLAD 1 VAN 2 BLADEN

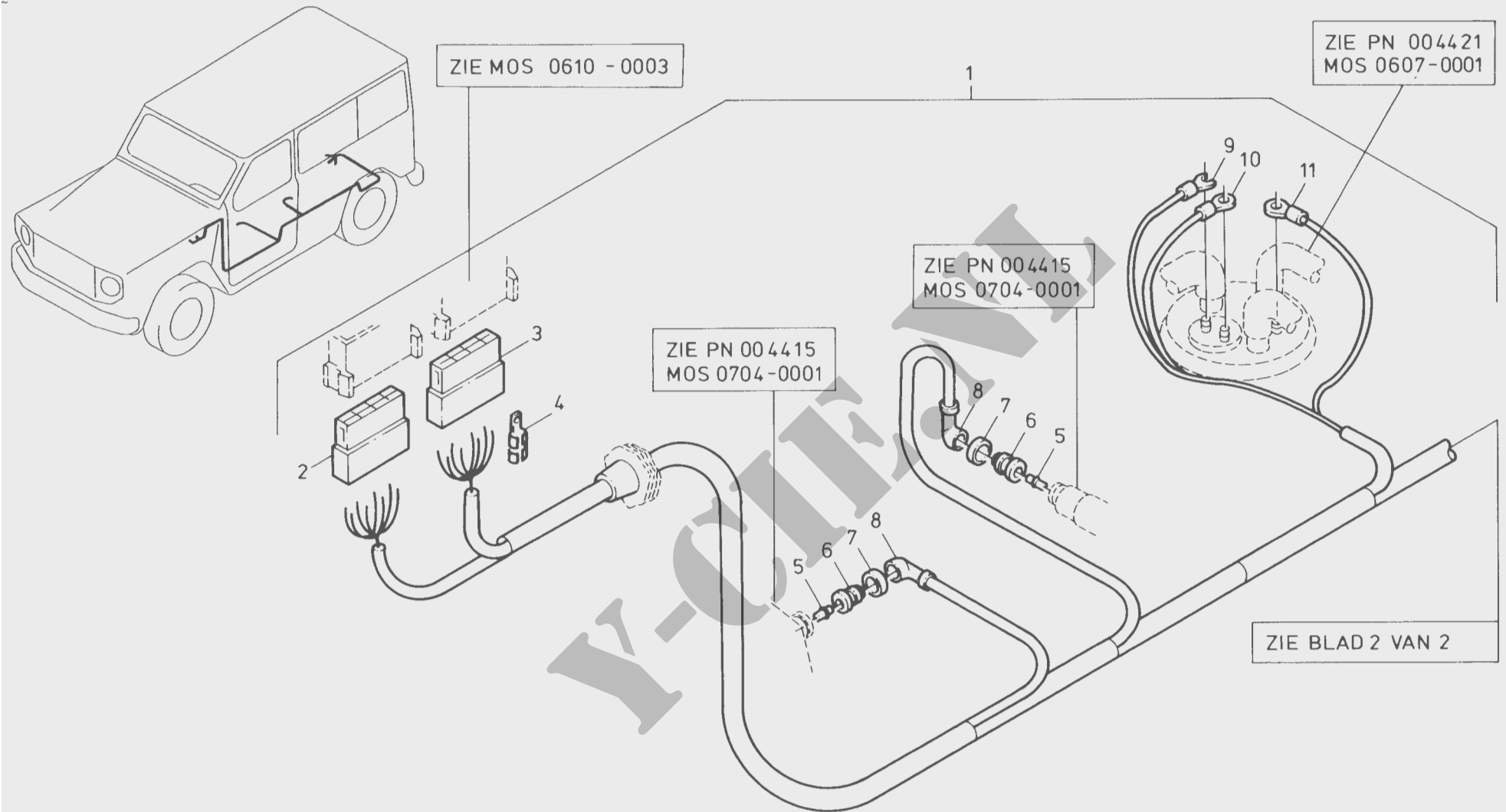

0610 - 0009

PROJECTNUMMER : 004402
MOSNUMMER : 0610 - 0009

DATUM 15.12.1992
BLAD 2 VAN 2 BLADEN

KABELBOOM

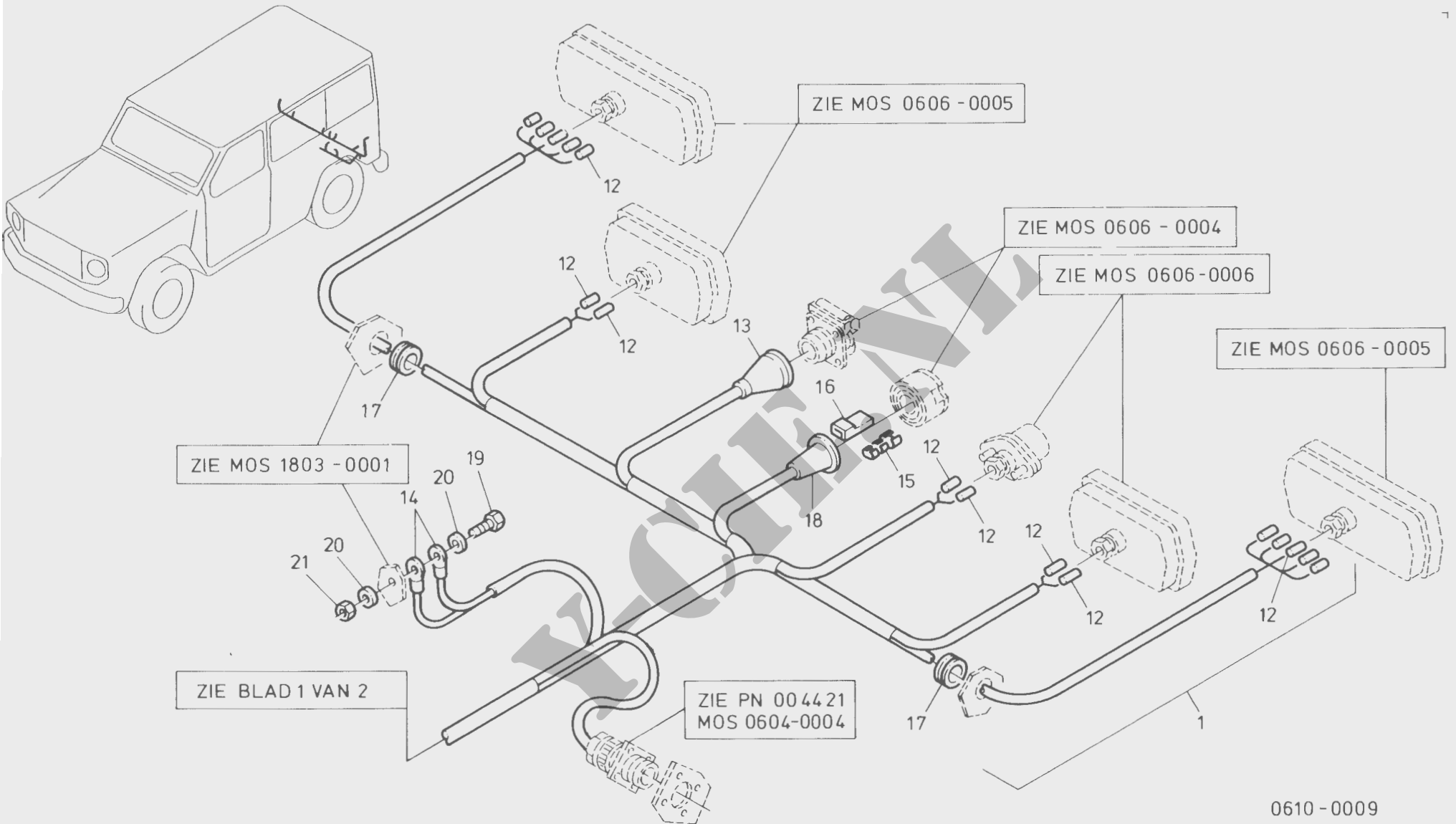

0610 - 0009

PROJECTNUMMER : 00 44 02
MOSNUMMER : 0610 - 0012

KABELBOOM, WIS-WAS

DATUM 15.12.1992
BLAD 1 VAN 1 BLADEN

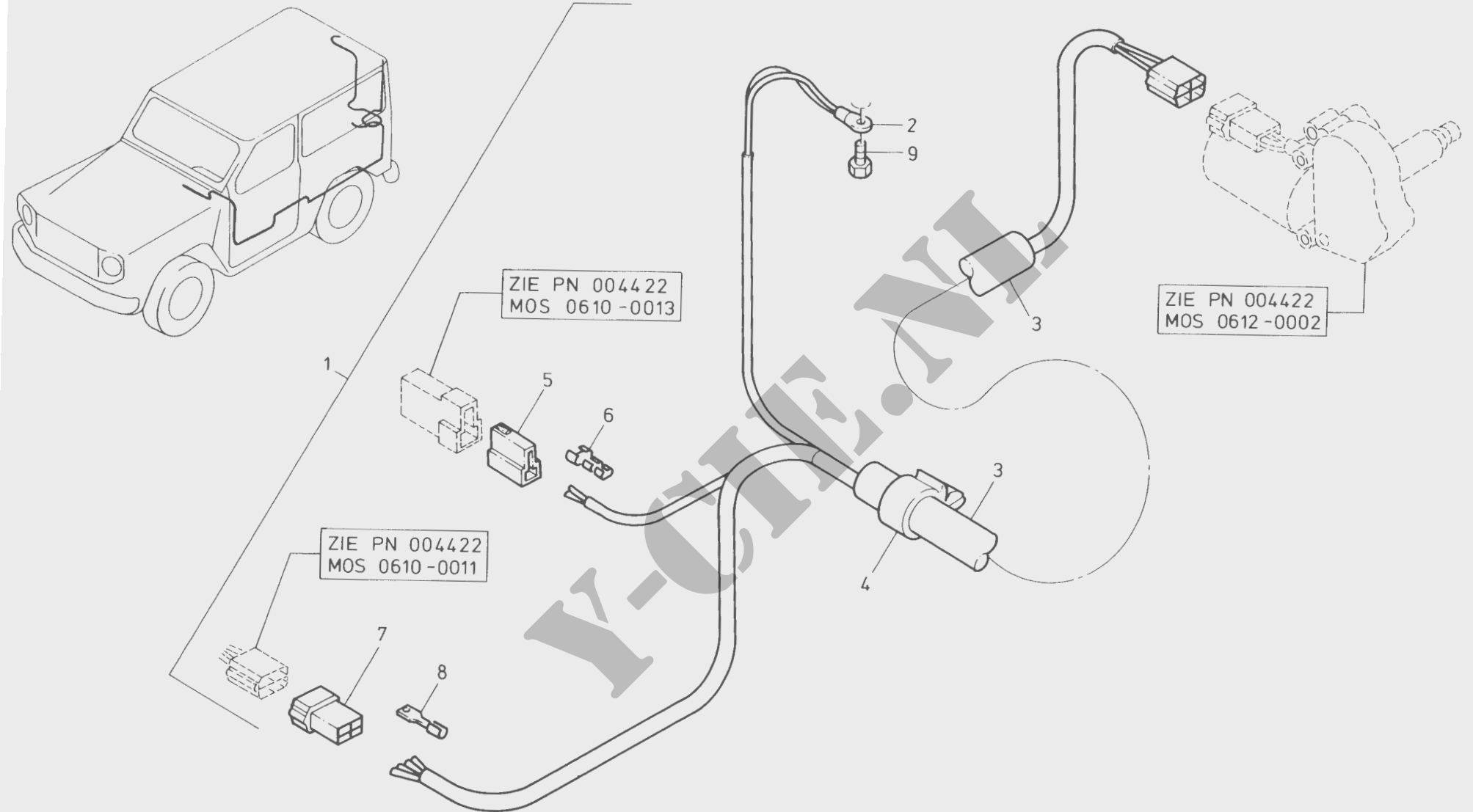

0610 - 0012

PROJECTNUMMER : 00 44 02
MOSNUMMER : 0801-0001

AANDRIJFASSEN

DATUM 04.05.1992
BLAD 1 VAN 1 BLADEN

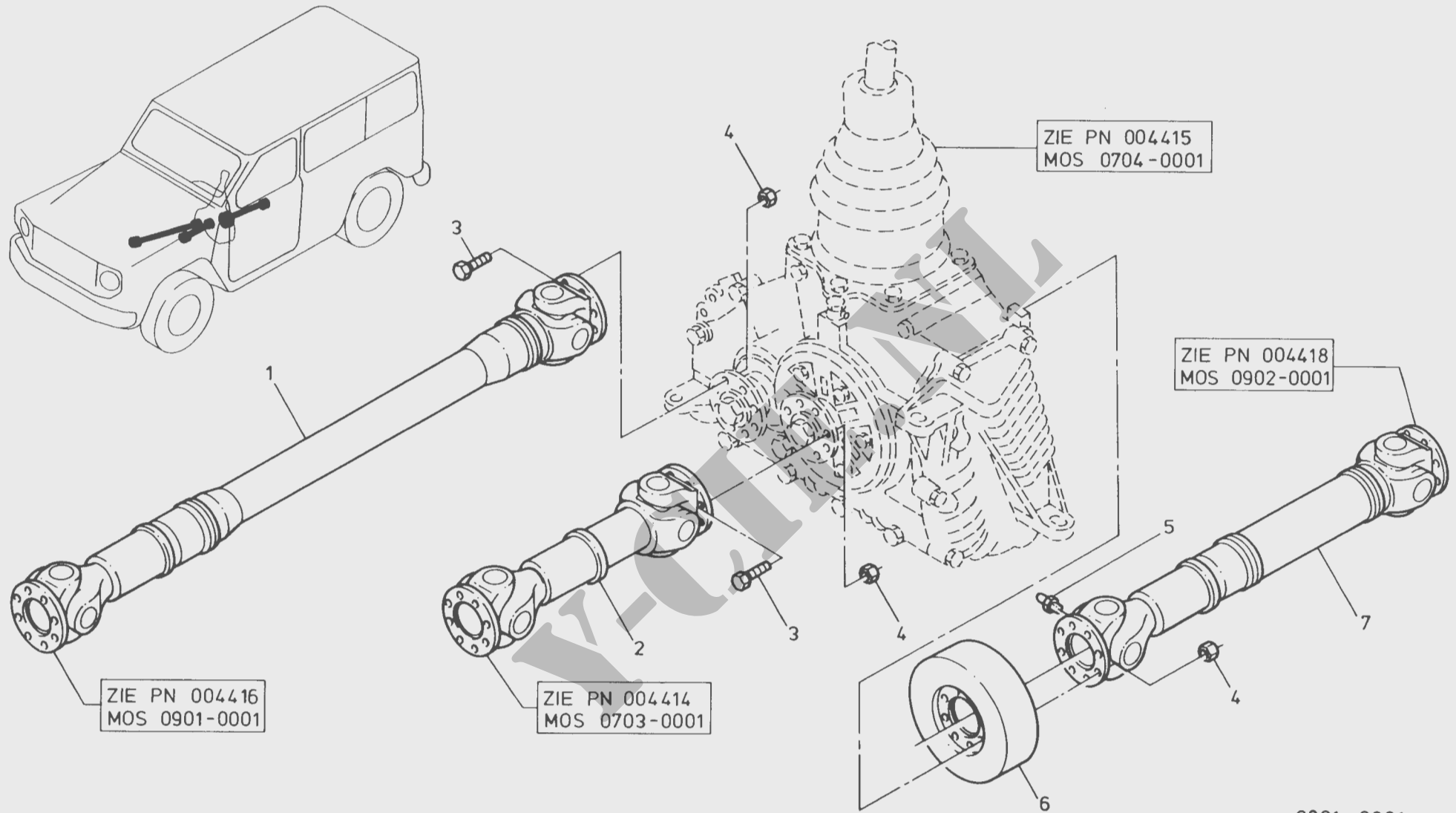

0801 - 0001

PROJECTNUMMER : 004402
MOSNUMMER : 0904 - 0004

BEDIENING DIFFERENTIEELSPER

DATUM 15.12.1992
BLAD 1 VAN 2 BLADEN

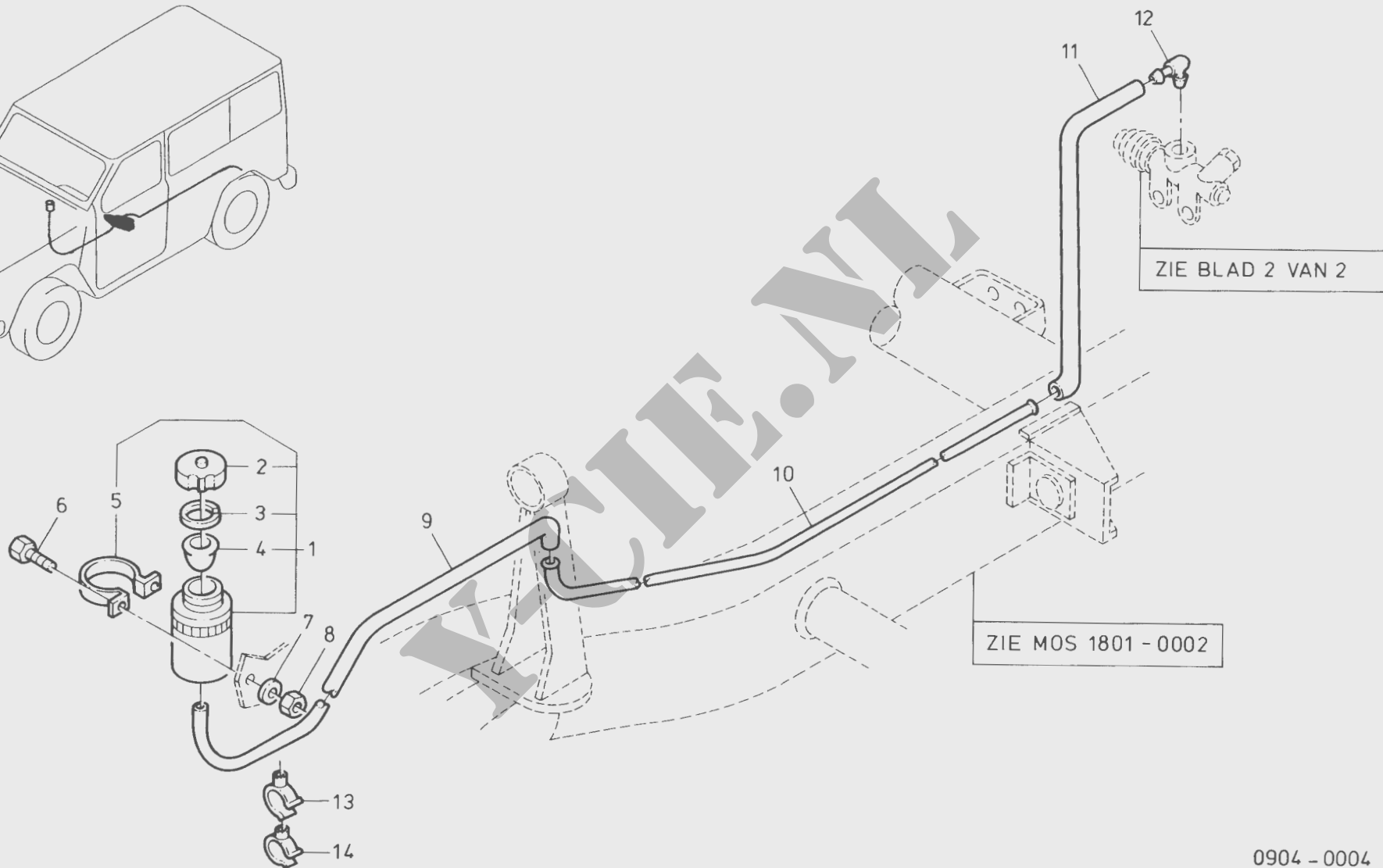
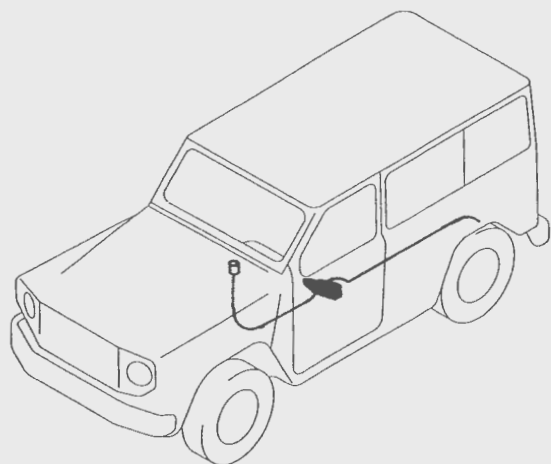

0904 - 0004

PROJECTNUMMER : 0044.02
MOSNUMMER : 0904-0004

BEDIENING DIFFERENTIEELSPER

DATUM 15.12.1992
BLAD 2 VAN 2 BLADEN

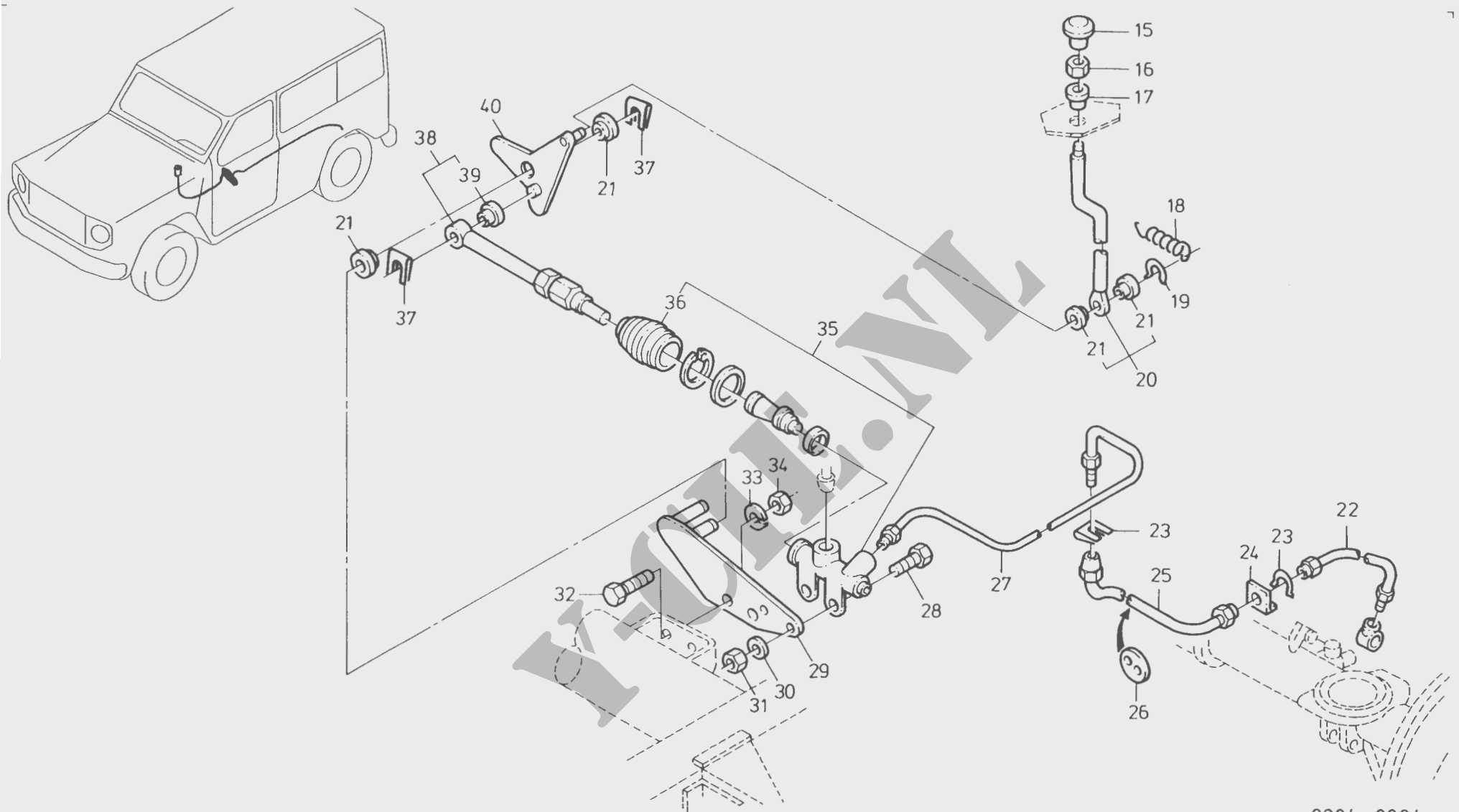

0904-0004

PROJECTNUMMER : 004402
MOSNUMMER : 1000-0000

DATUM 04.05.1992
BLAD 1 VAN 1 BLADEN

OVERZICHT VERING EN SCHOKDEMPERS

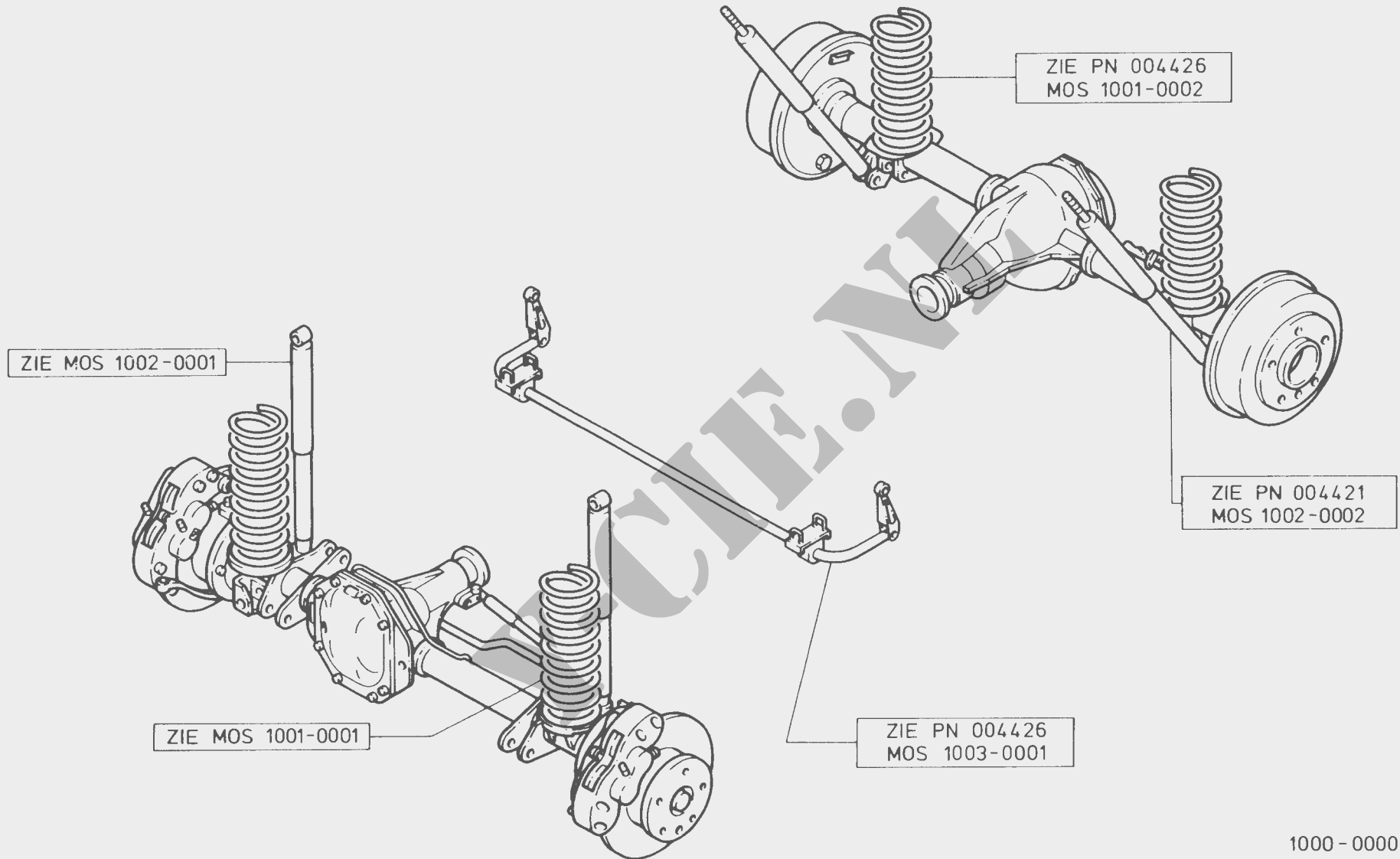

1000-0000

PROJECTNUMMER : 004402
MOSNUMMER : 1001-0001

VEREN, VOOR

DATUM 04.05.1992
BLAD 1 VAN 1 BLADEN

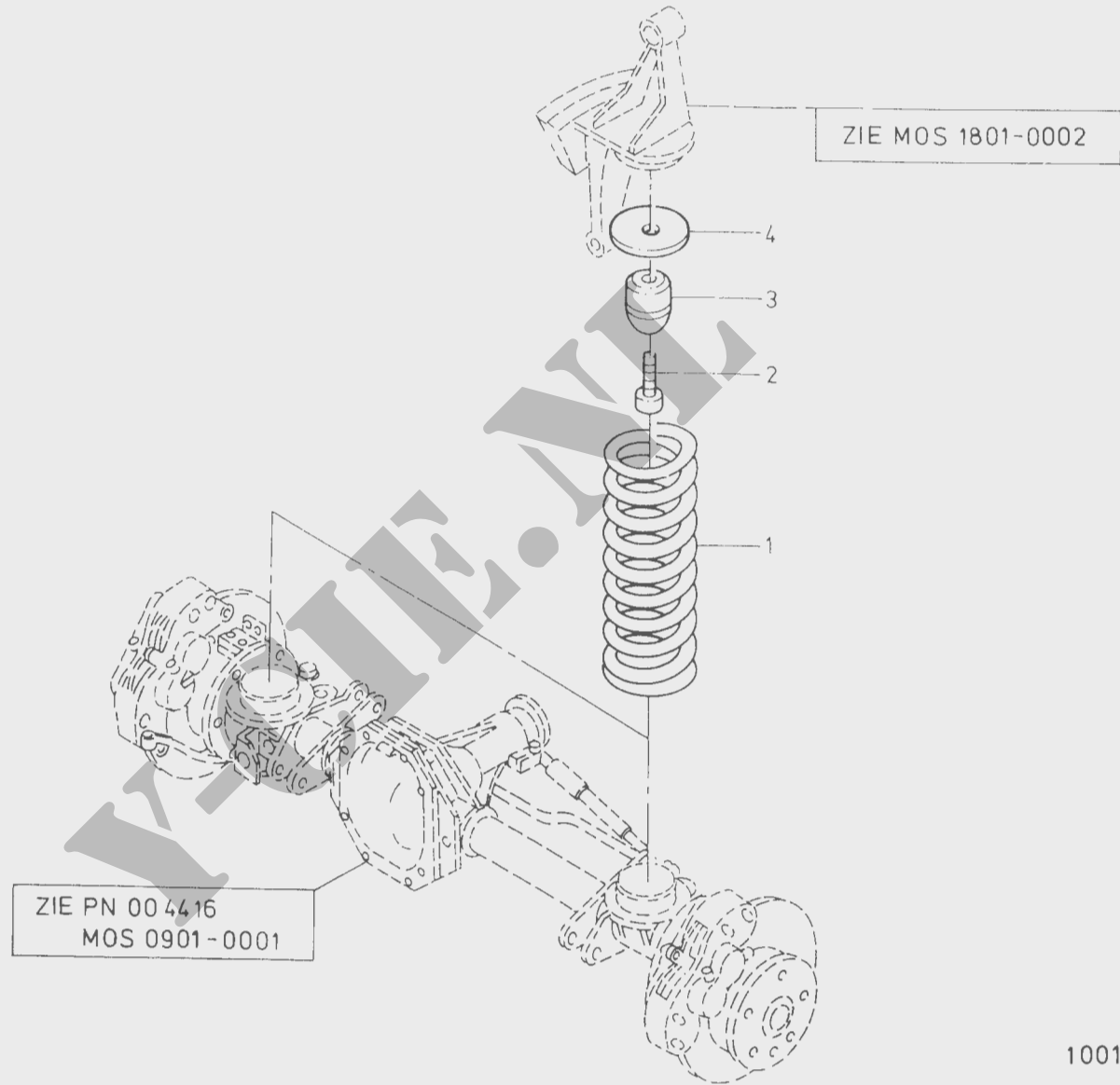
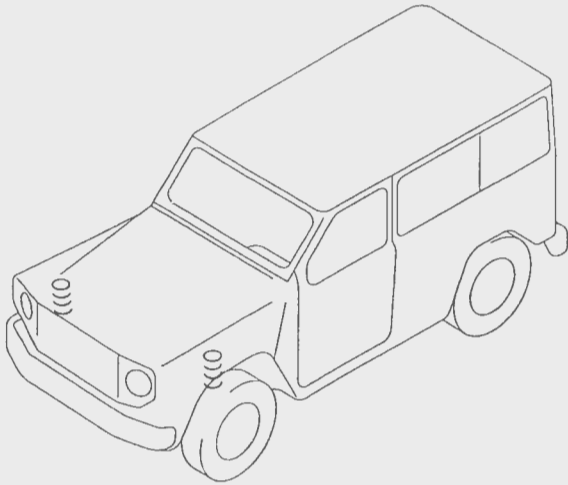

1001-0001

PROJECTNUMMER : 00 44 02
MOSNUMMER : 1201 - 0002

HANDREMKABELS

DATUM 04.05.1992
BLAD 1 VAN 1 BLADEN

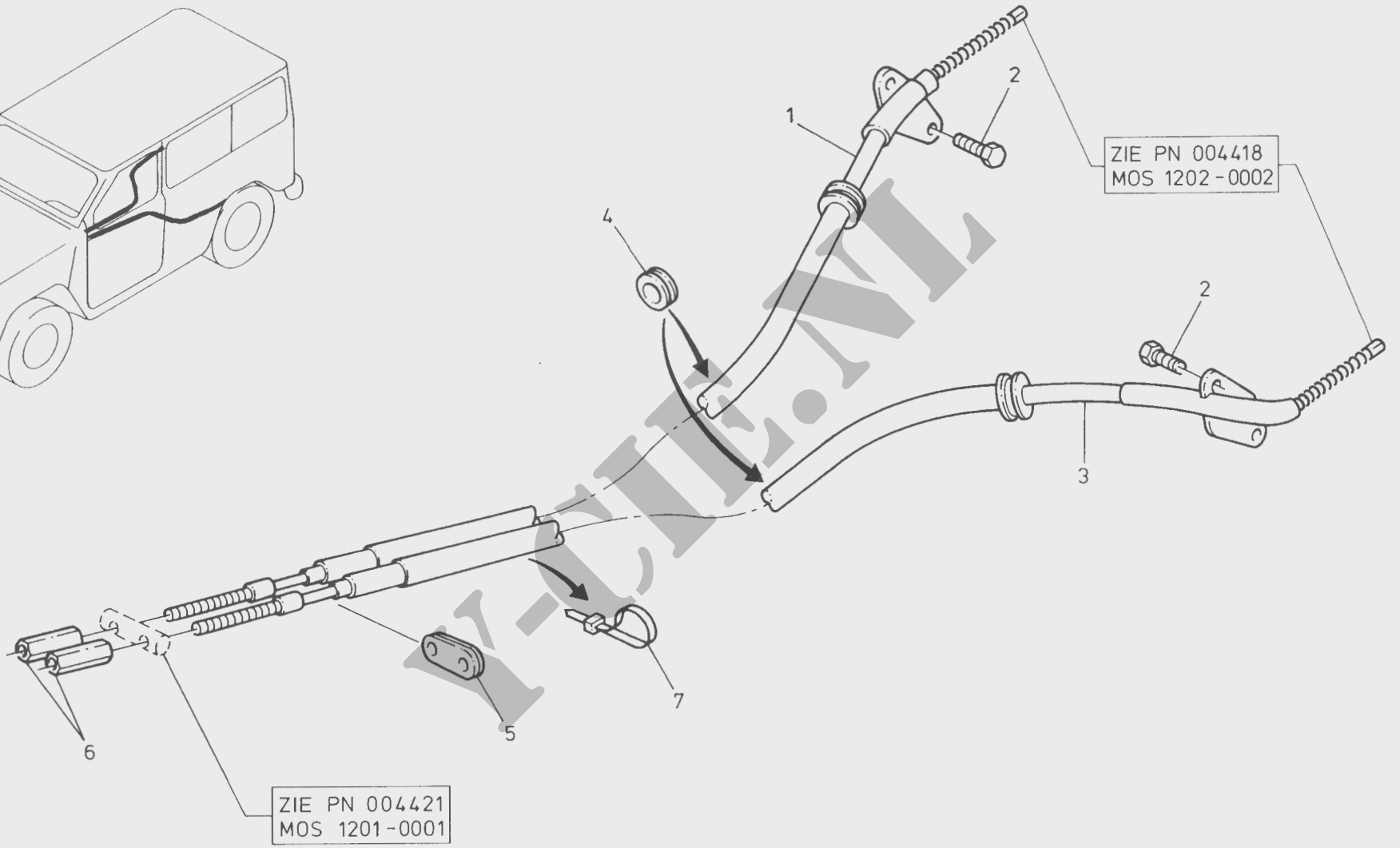
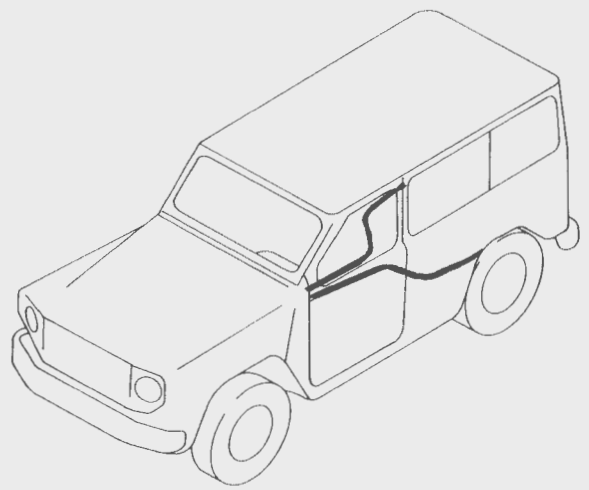

ZIE PN 004418
MOS 1202 - 0002

ZIE PN 004421
MOS 1201 - 0001

1201 - 0002

PROJECTNUMMER : 004402
MOSNUMMER : 1203 - 0004

REMLEIDINGEN

DATUM 15.12.1992
BLAD 1 VAN 1 BLADEN

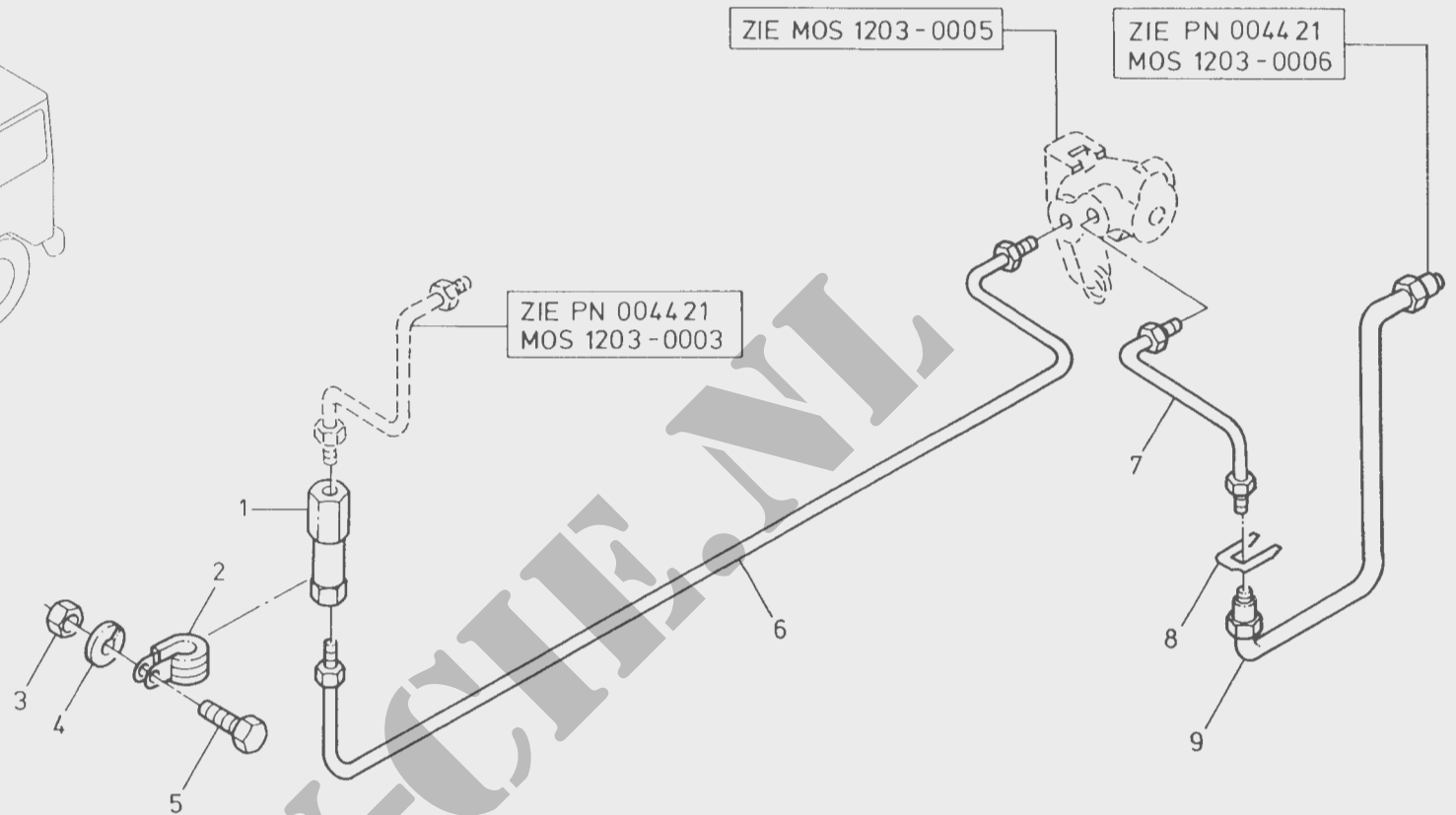
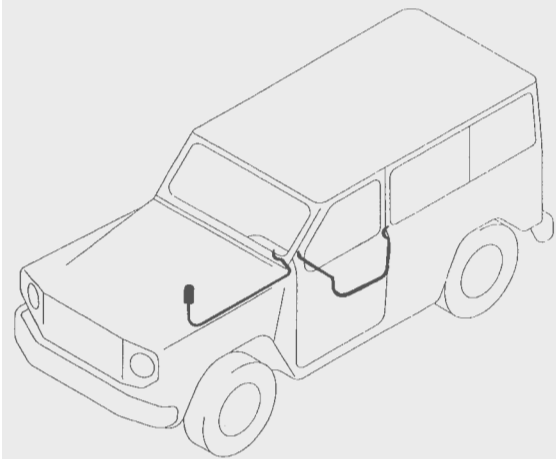

1203 - 0004

PROJECTNUMMER : 004402
MOSNUMMER : 1203 -0005

REMKRACHTREGELAAR

DATUM 04.05.1992
BLAD 1 VAN 1 BLADEN

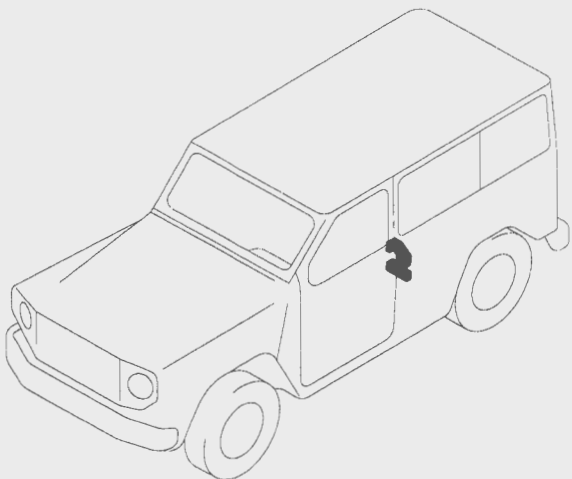

ZIE PN 004426
MOS 1203 -0004

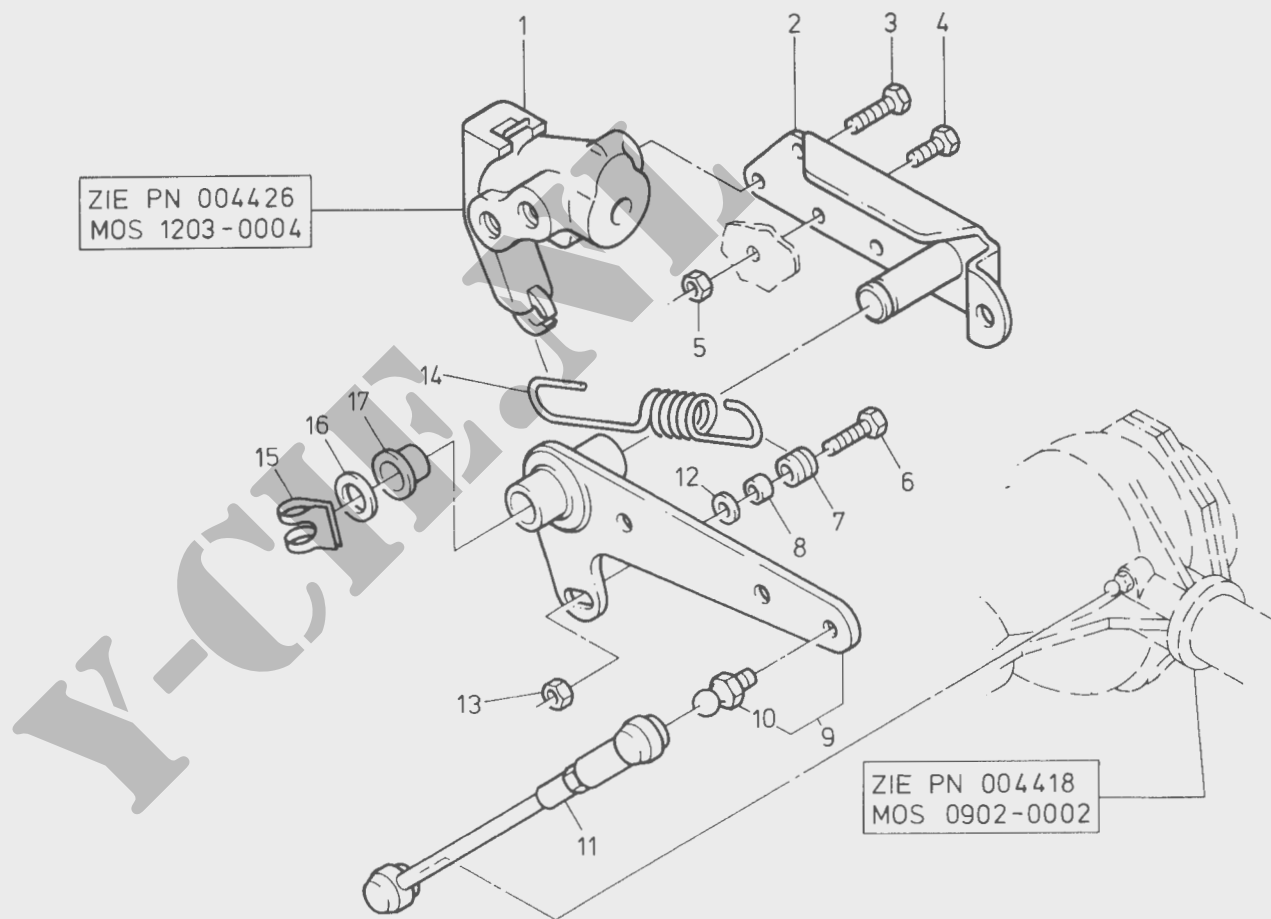

ZIE PN 004418
MOS 0902-0002

1203 -0005

PROJECTNUMMER : 00 44 02
MOSNUMMER : 1801 - 0001

DATUM 04.05.1992
BLAD 1 VAN 4 BLADEN

DWARSBALKEN EN STEUNEN

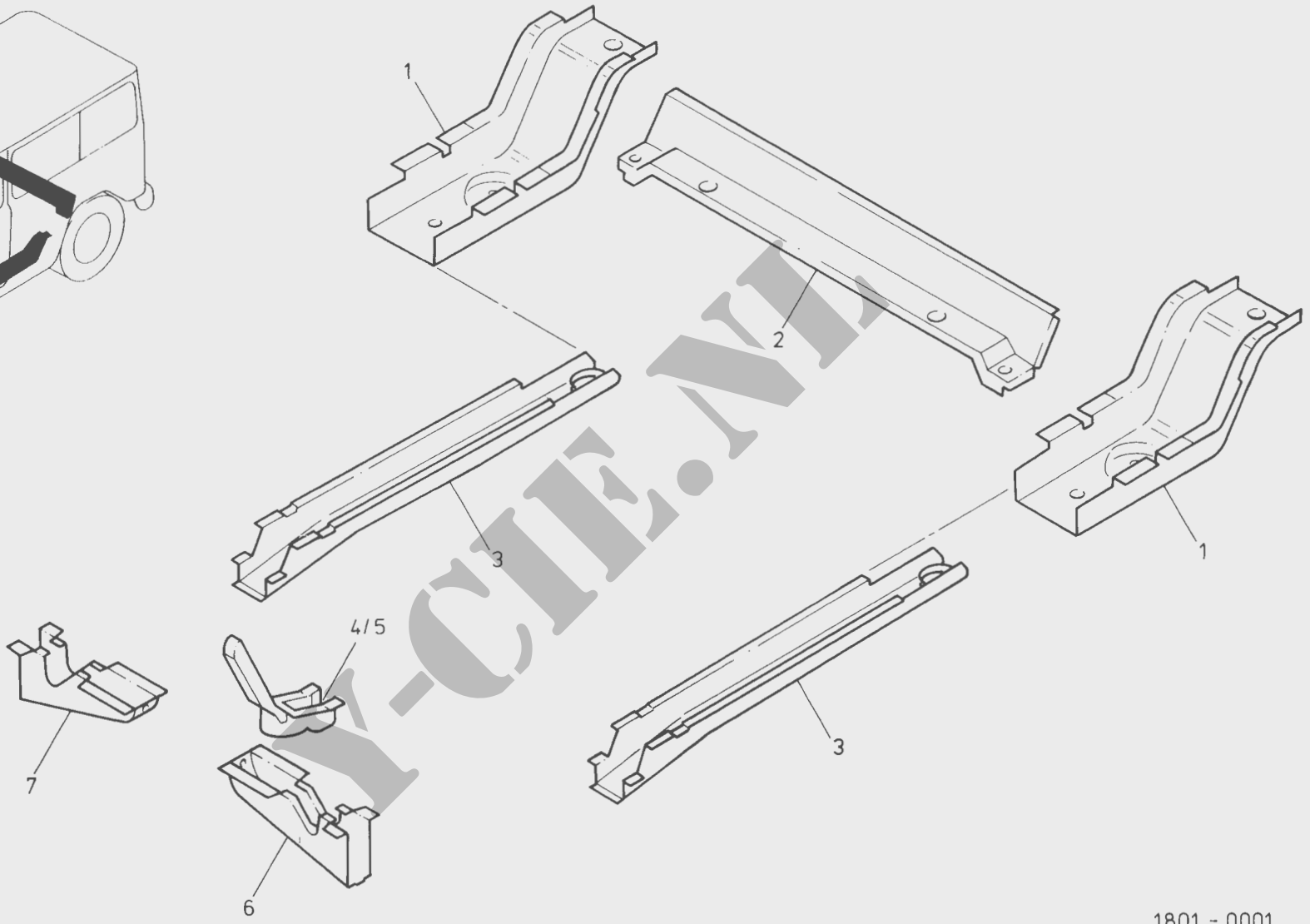
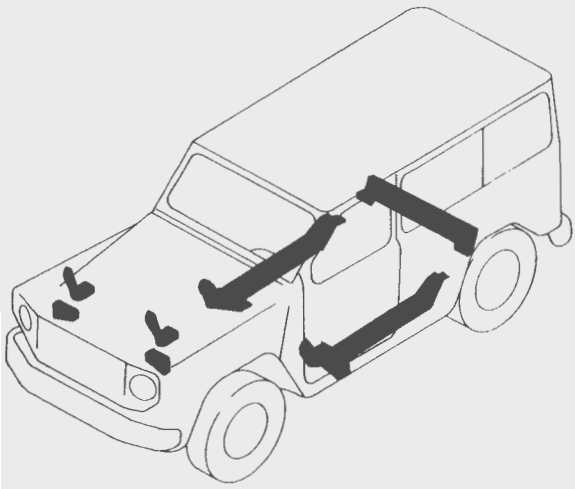

1801 - 0001

PROJECTNUMMER : 00 44 02
MOSNUMMER : 1801 - 0001

DWARSBALKEN EN STEUNEN

DATUM 04.05.1992
BLAD 2 VAN 4 BLADEN

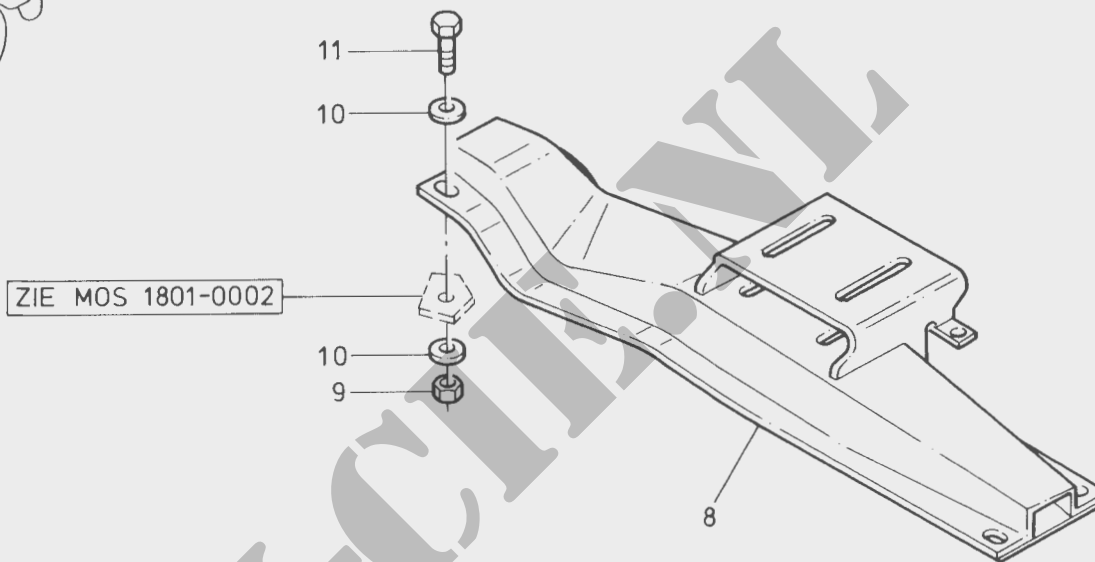
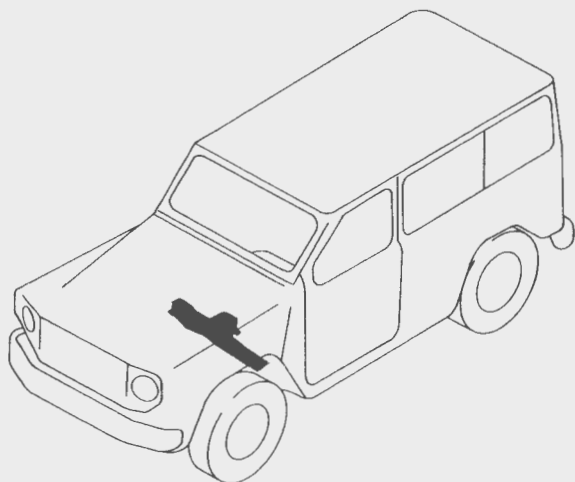

1801 - 0001

PROJECTNUMMER : 00 44 02
MOSNUMMER : 1801 - 0001

DWARSBALKEN EN STEUNEN

DATUM 04.05.1992
BLAD 3 VAN 4 BLADEN

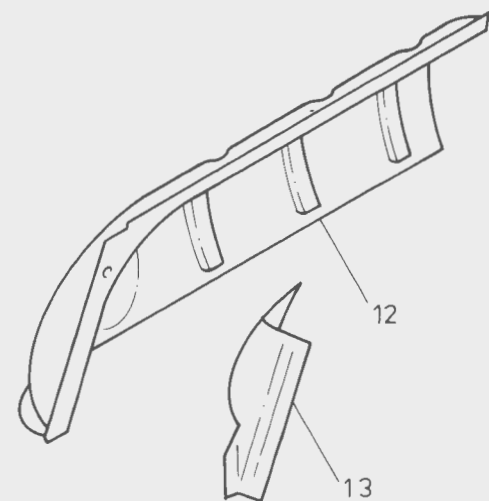
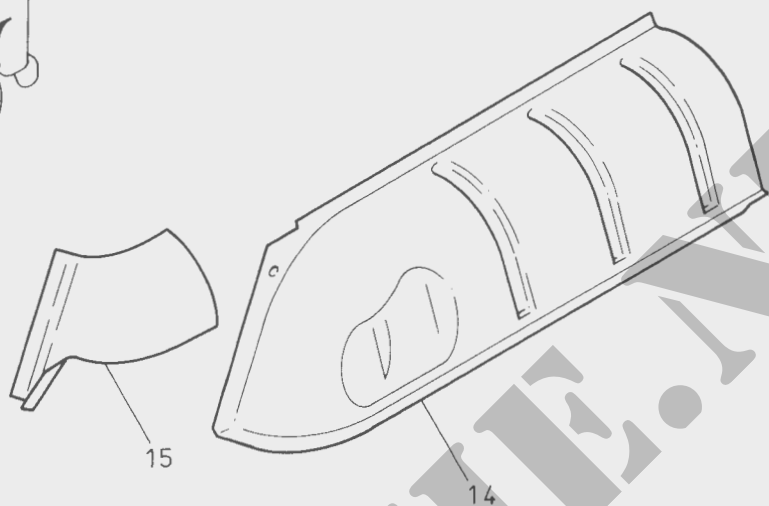
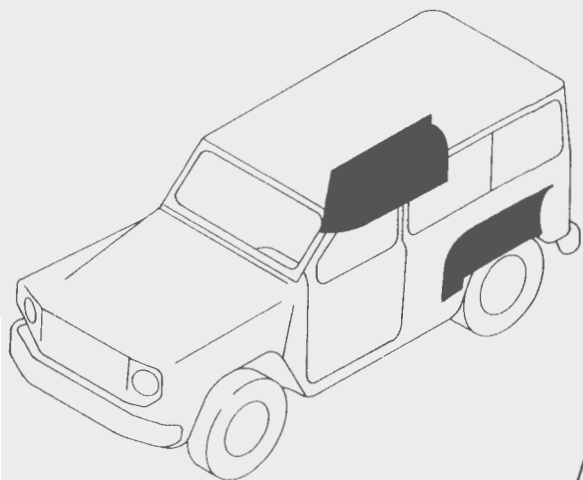

1801 - 0001

PROJECTNUMMER : 00 44 02
MOSNUMMER : 1801 - 0001

DWARSBALKEN EN STEUNEN

DATUM 04.05.1992
BLAD 4 VAN 4 BLADEN

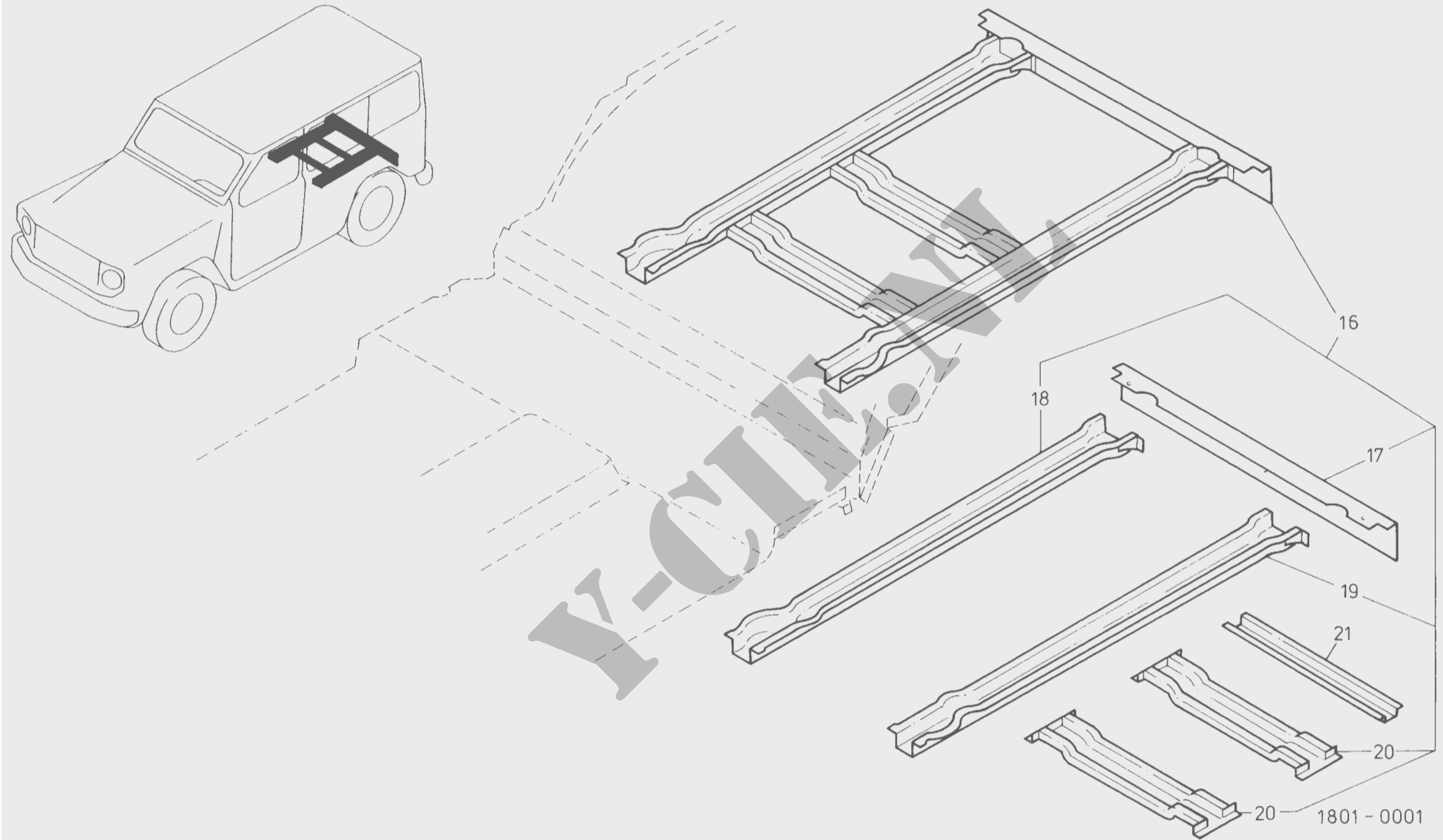

1801 - 0001

PROJECTNUMMER : 00 44 02
MOSNUMMER : 1801 - 0002

CHASSIS

DATUM 04.05.1992
BLAD 1 VAN 1 BLADEN

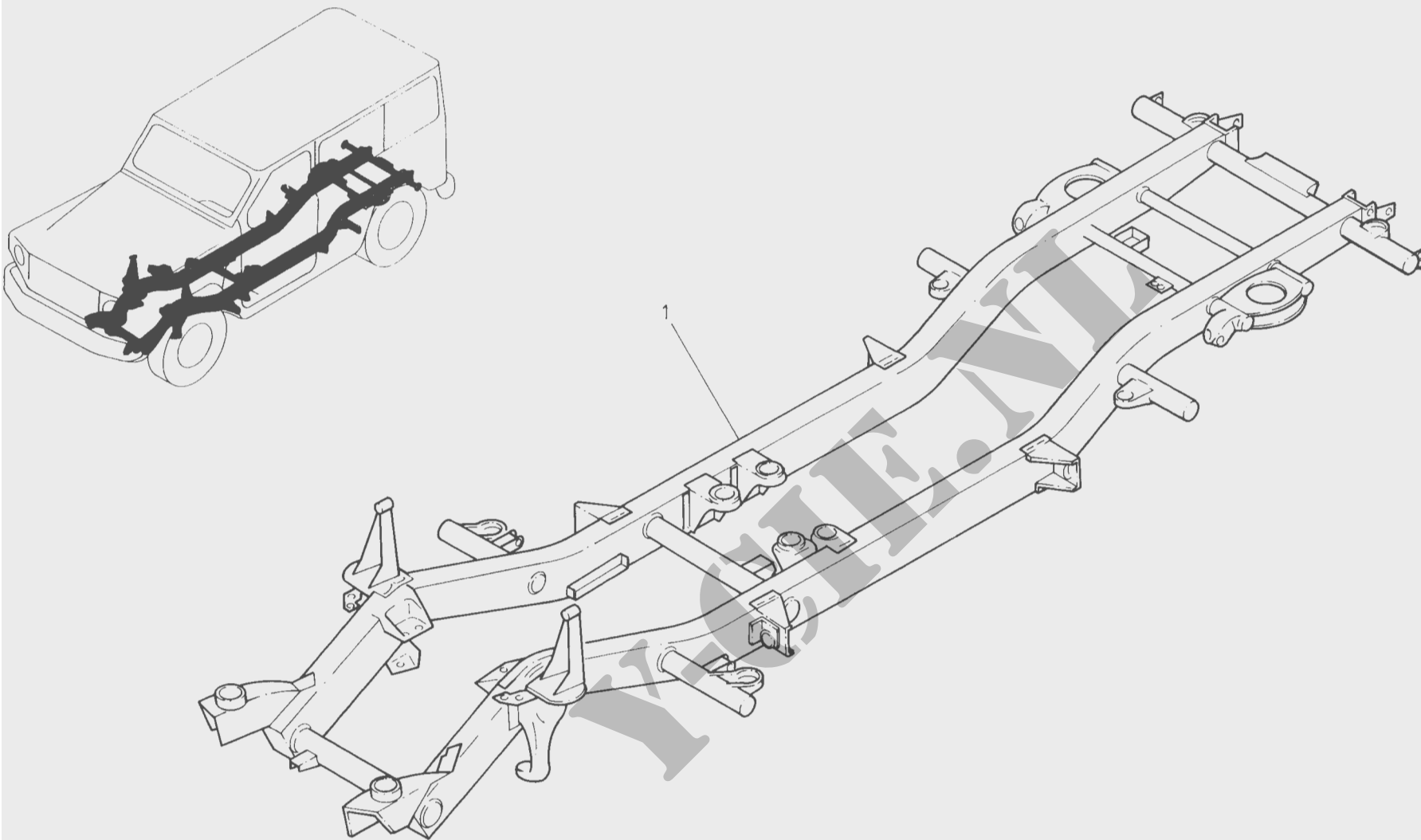

1801 - 0002

PROJECTNUMMER : 00 44 02
MOSNUMMER : 1803 - 0001

OPBOUW, CAROSSERIE EN BATTERIJHOUDERS

DATUM 15.12.1992
BLAD 1 VAN 2 BLADEN

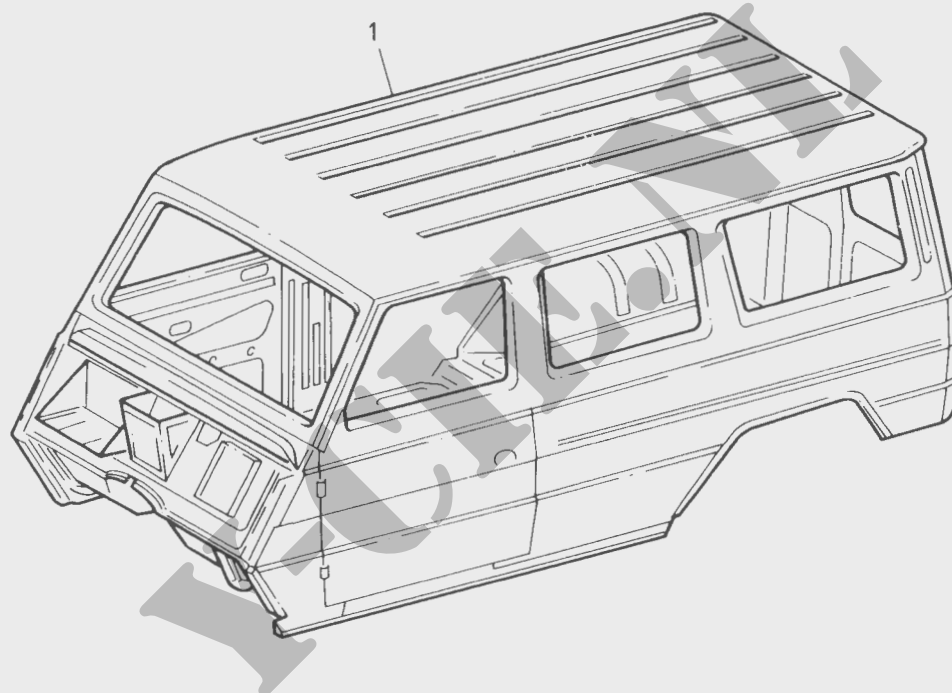
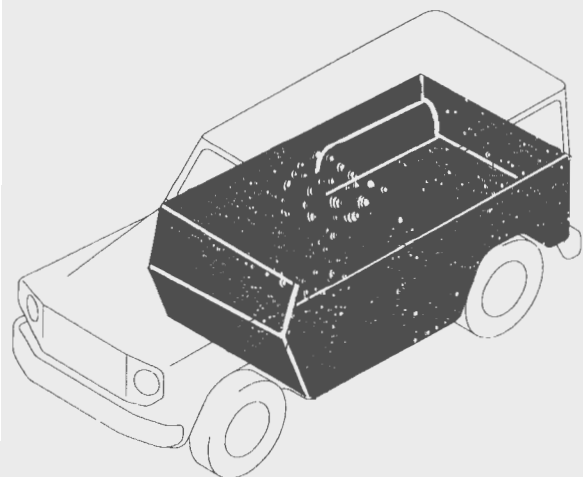

1803 - 0001

PROJECTNUMMER : 00 44 02
MOSNUMMER : 1803 - 0001

OPBOUW, CARROSSERIE EN BATTERIJHOUDERS

DATUM 15.12.1992
BLAD 2 VAN 2 BLADEN

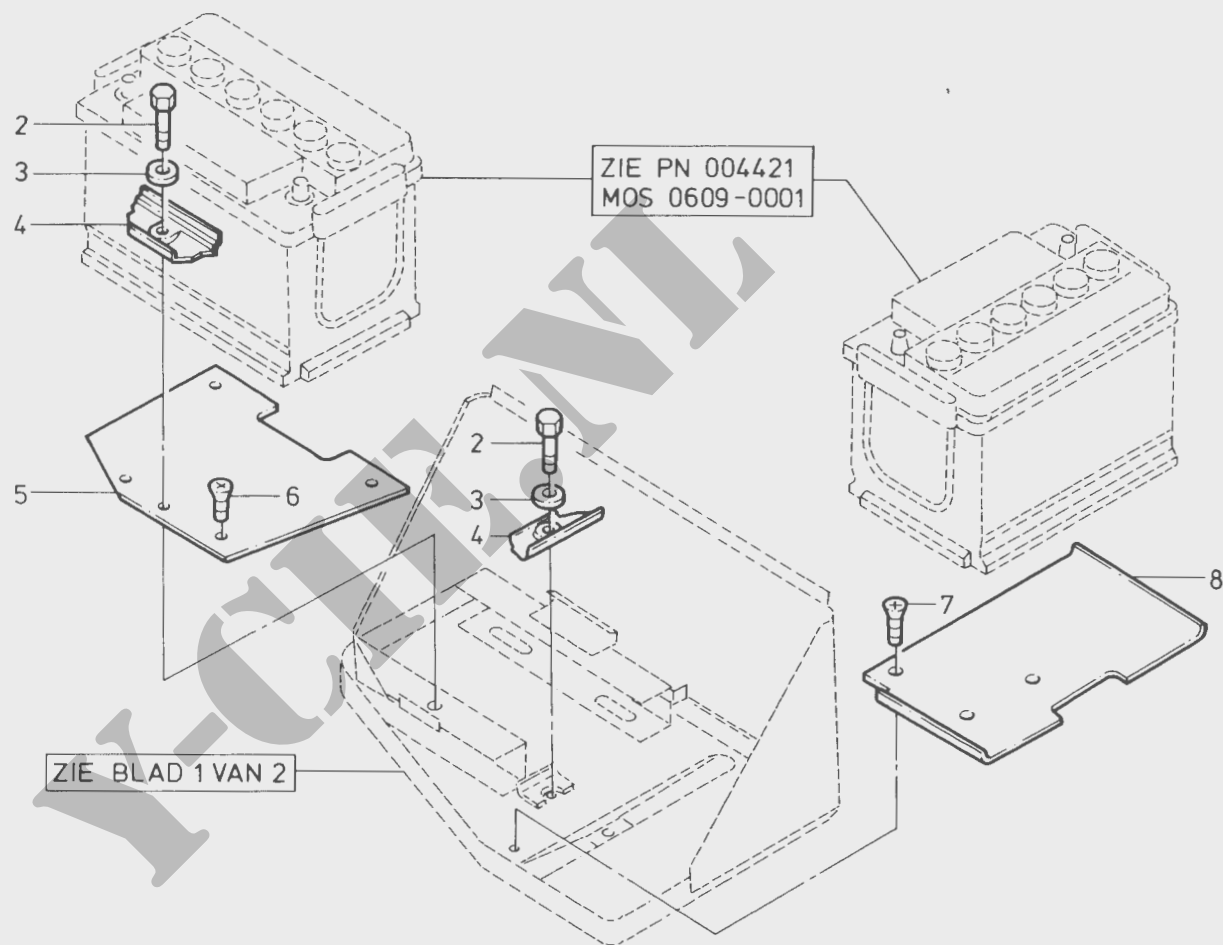
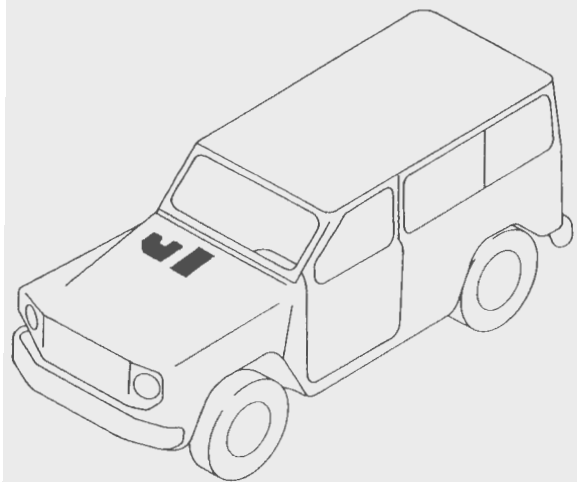

1803 - 0001

PROJECTNUMMER : 00 44 02
MOSNUMMER : 1803 - 0007

DAKPANEEL

DATUM 04.05.1992
BLAD 1 VAN 3 BLADEN

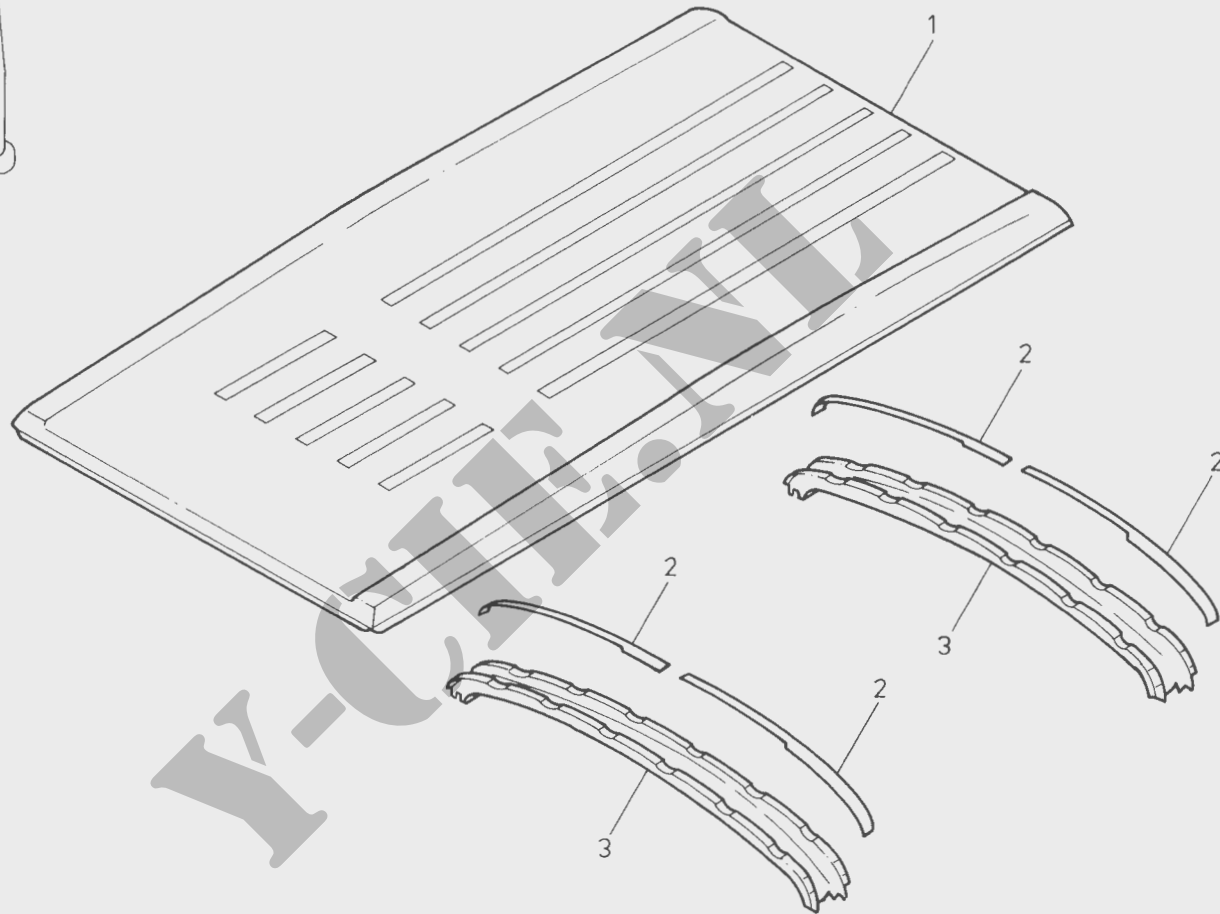
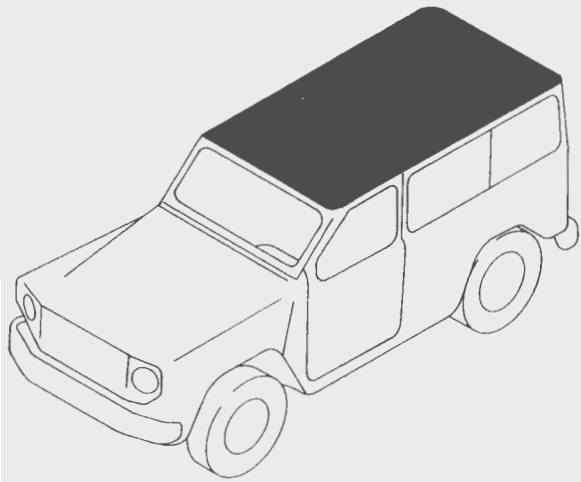

1803 - 0007

PROJECTNUMMER : 00 44 02
MOSNUMMER : 1803 - 0007

DAKPANEEL

DATUM 04.05.1992
BLAD 2 VAN 3 BLADEN

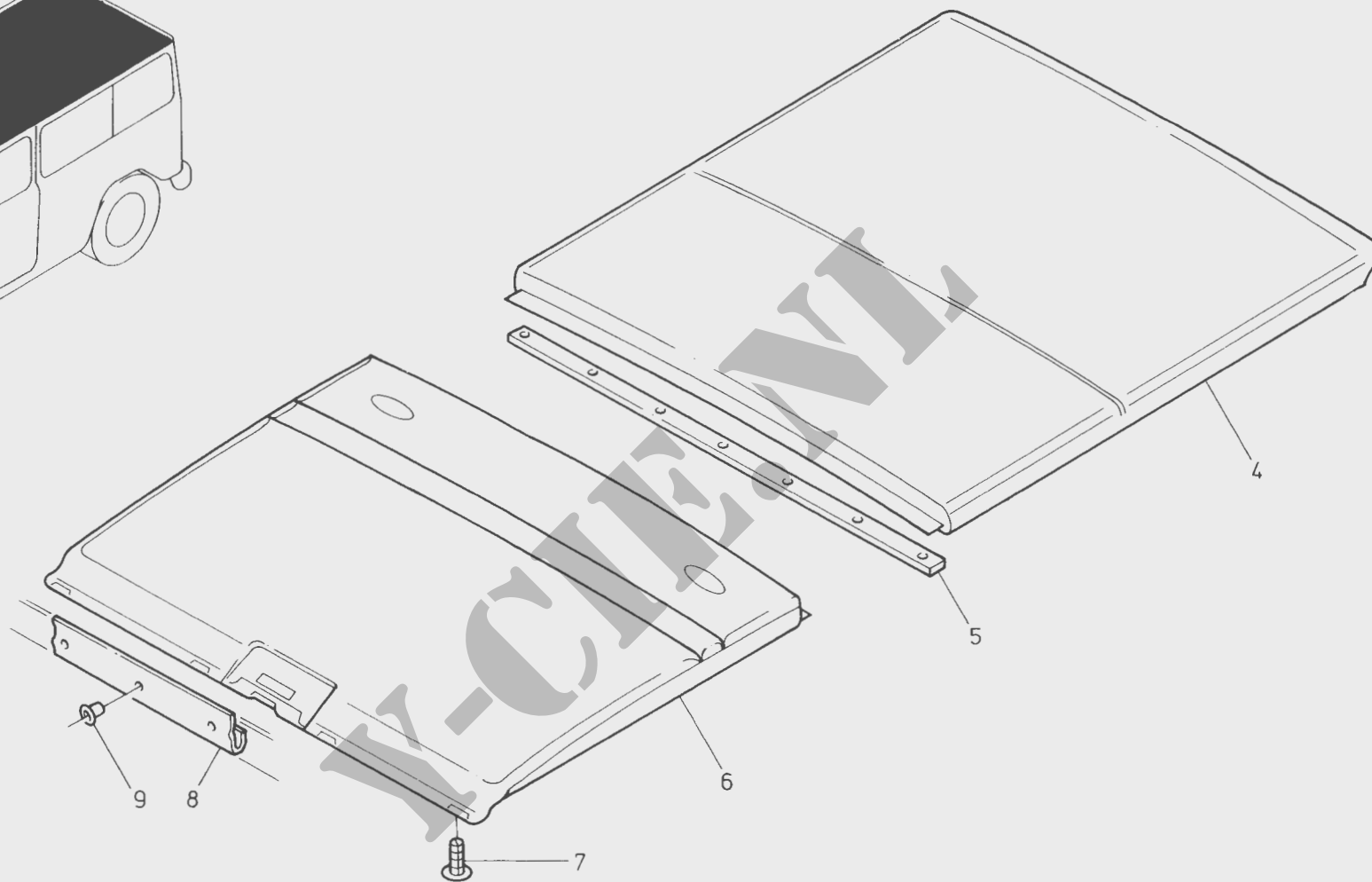
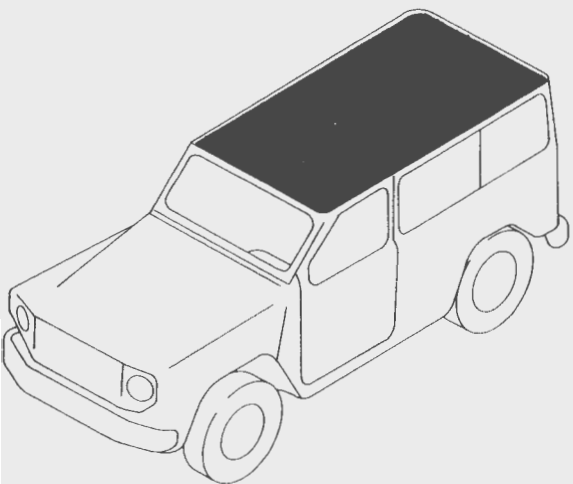

1803 - 0007

PROJECTNUMMER : 004402
MOSNUMMER : 1803-0012

BUITEN EN BINNENSPIEGELS

DATUM 04.05.1992
BLAD 1 VAN 1 BLADE

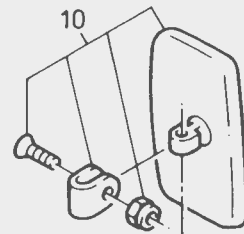
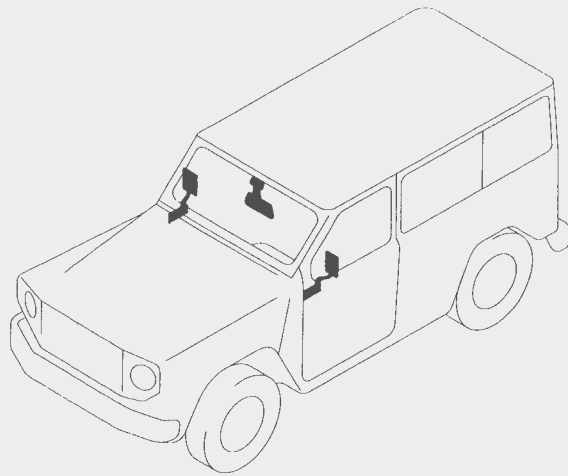

ZIE MOS 1803-0001

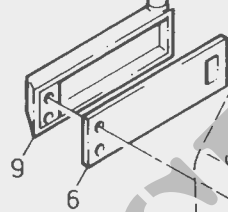
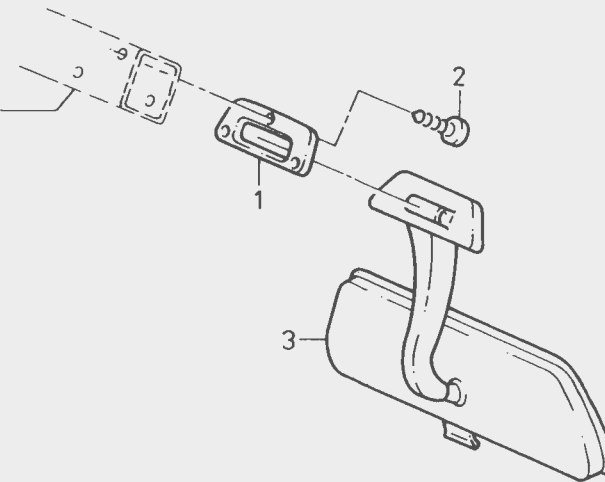

ZIE PN 0044 22
MOS 1803-0008

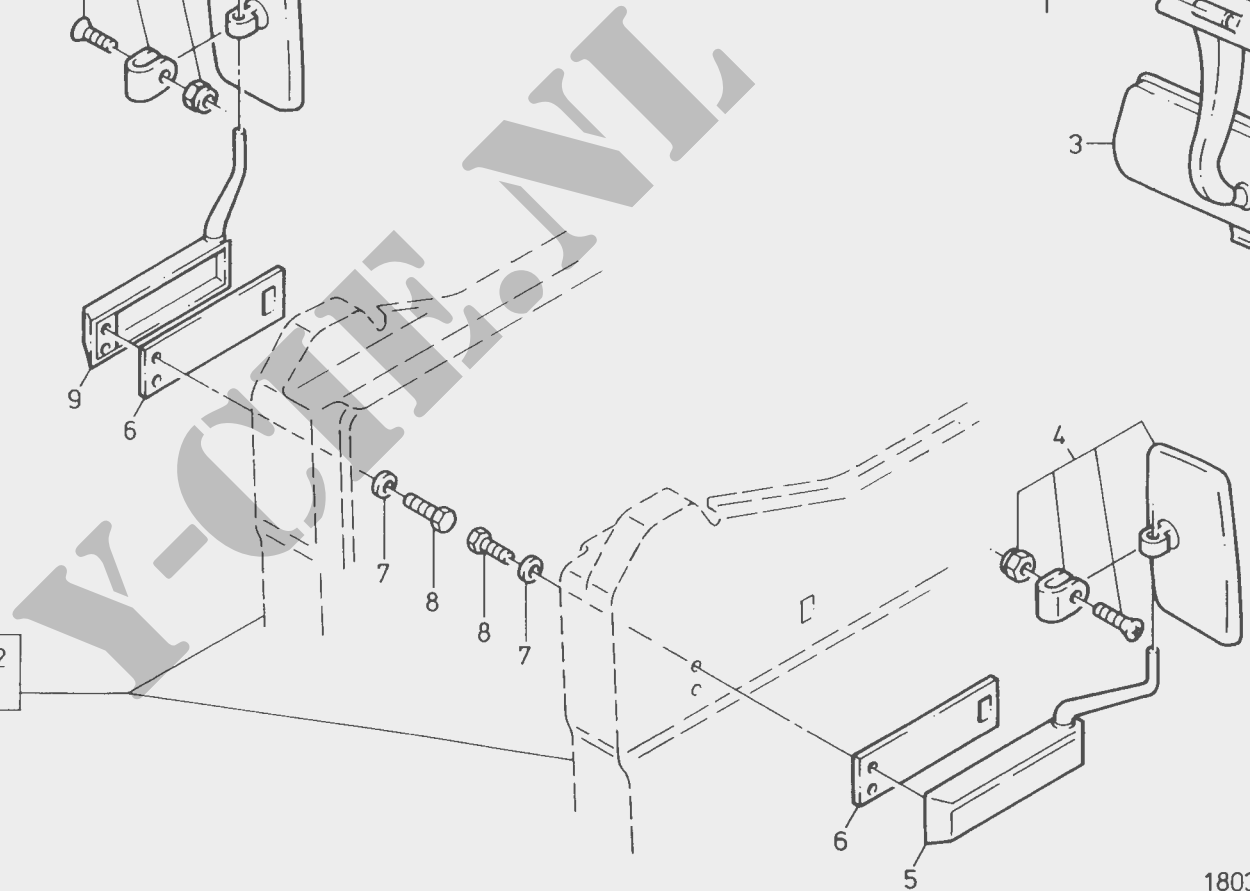

PROJECTNUMMER : 00 44 02
MOSNUMMER : 1803 - 0007

DAKPANEEL

DATUM 04.05.1992
BLAD 3 VAN 3 BLADE

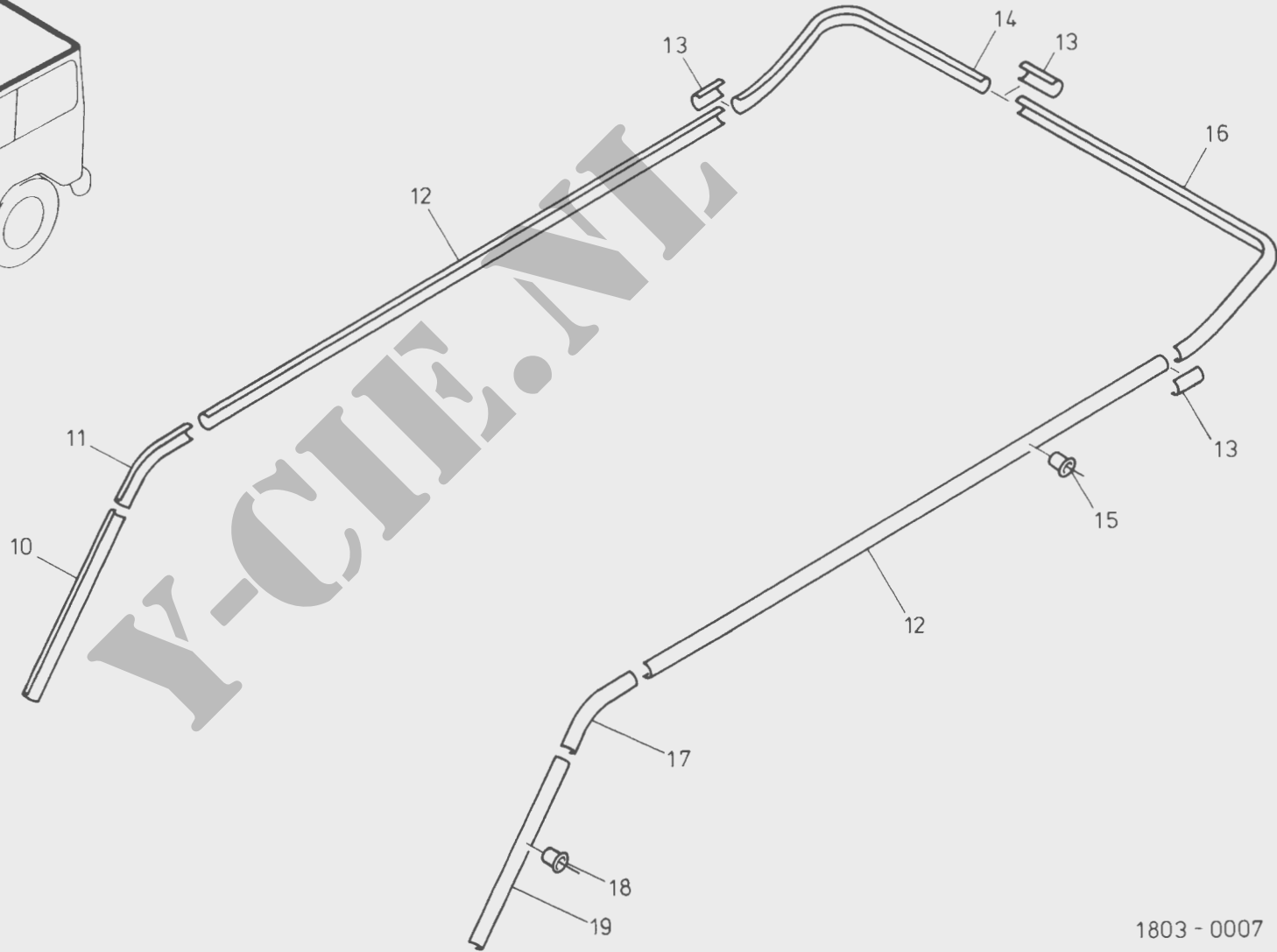
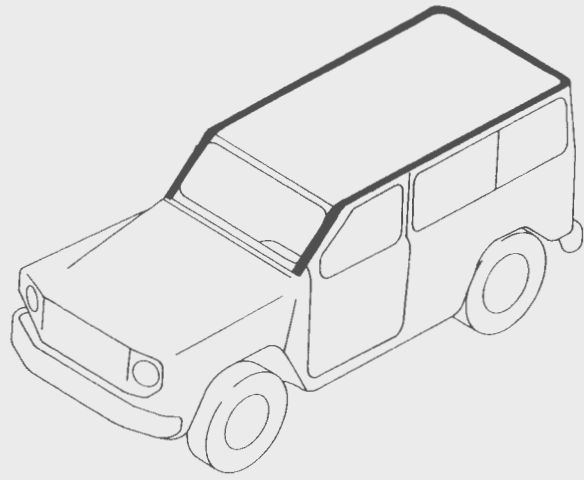

1803 - 0007

PROJECTNUMMER : 00 44 02
MOSNUMMER : 1804 - 0003

DATUM 04.05.1992
BLAD 1 VAN 1 BLADEN

ZIJRAMEN

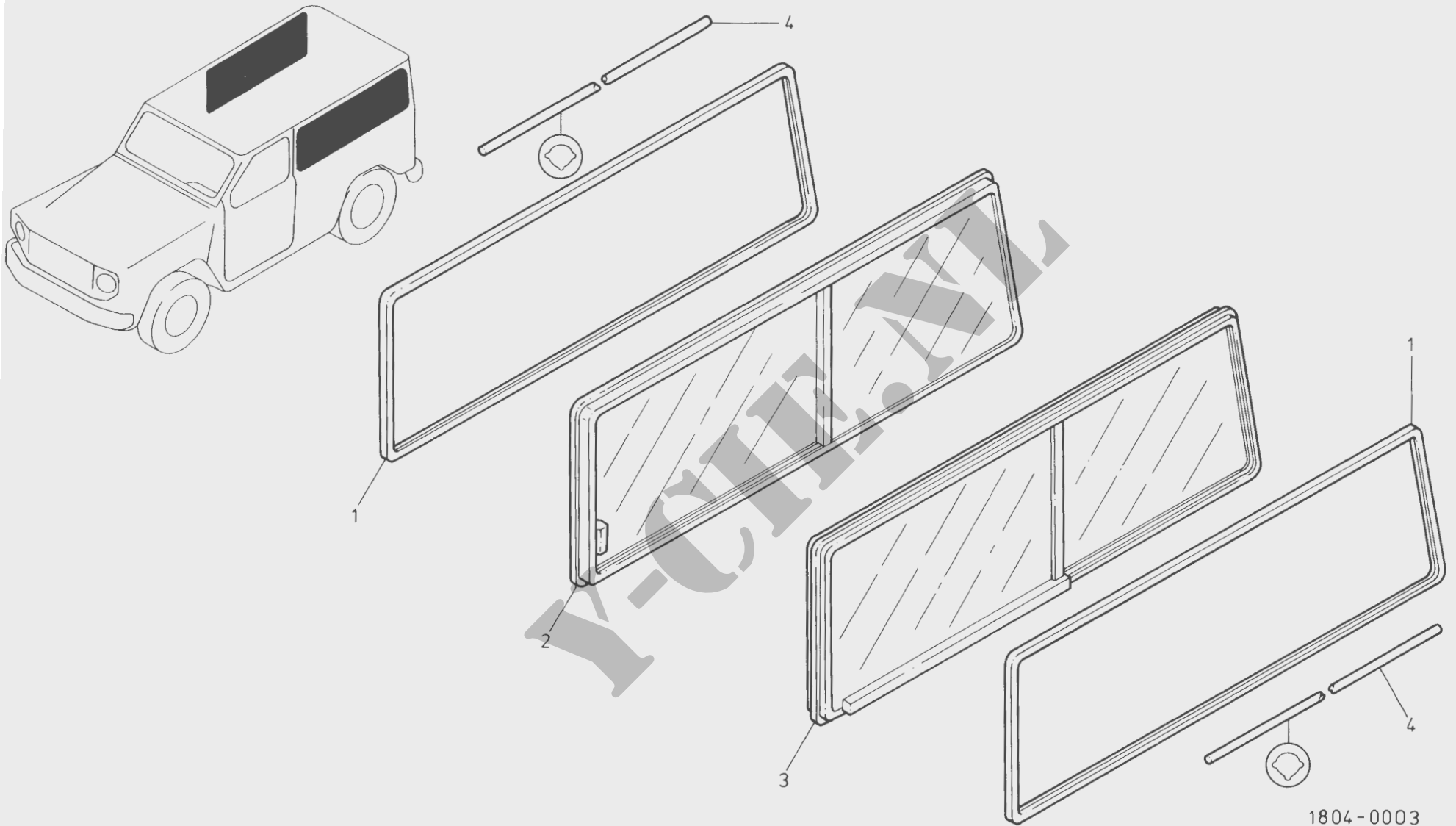

1804-0003

PROJECTNUMMER : 00 44 02
MOSNUMMER : 1807-0002

VLOERMAT, ACHTER

DATUM 15.12.1992
BLAD 1 VAN 1 BLADEN

7

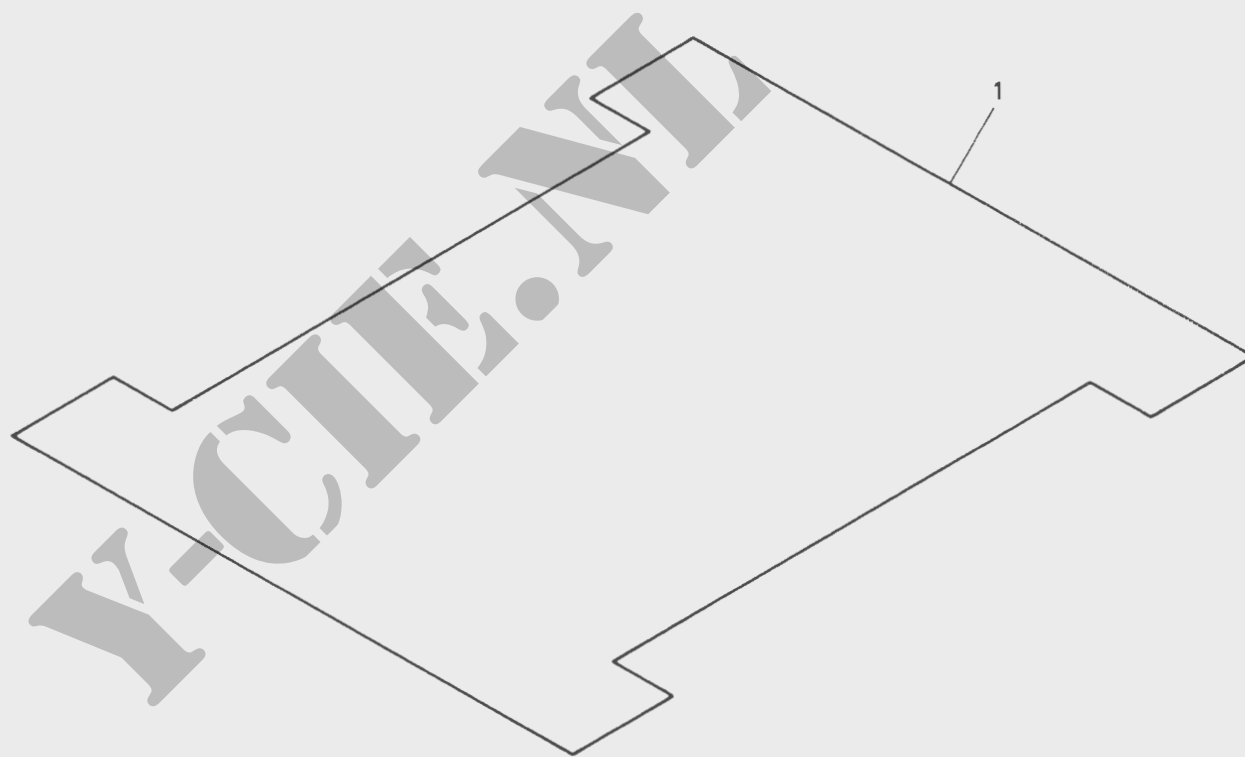
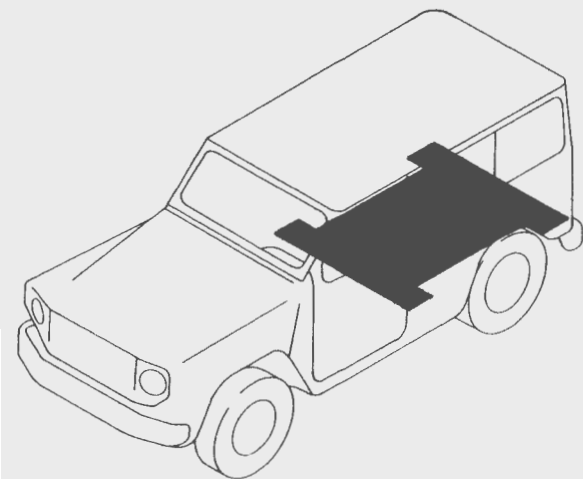

1807 - 0002

8

PROJECTNUMMER : 00 44 02
MOSNUMMER : 1808-0003

ZITPLAATSEN, ACHTER

DATUM 15.12.1992
BLAD 1 VAN 4 BLADEN

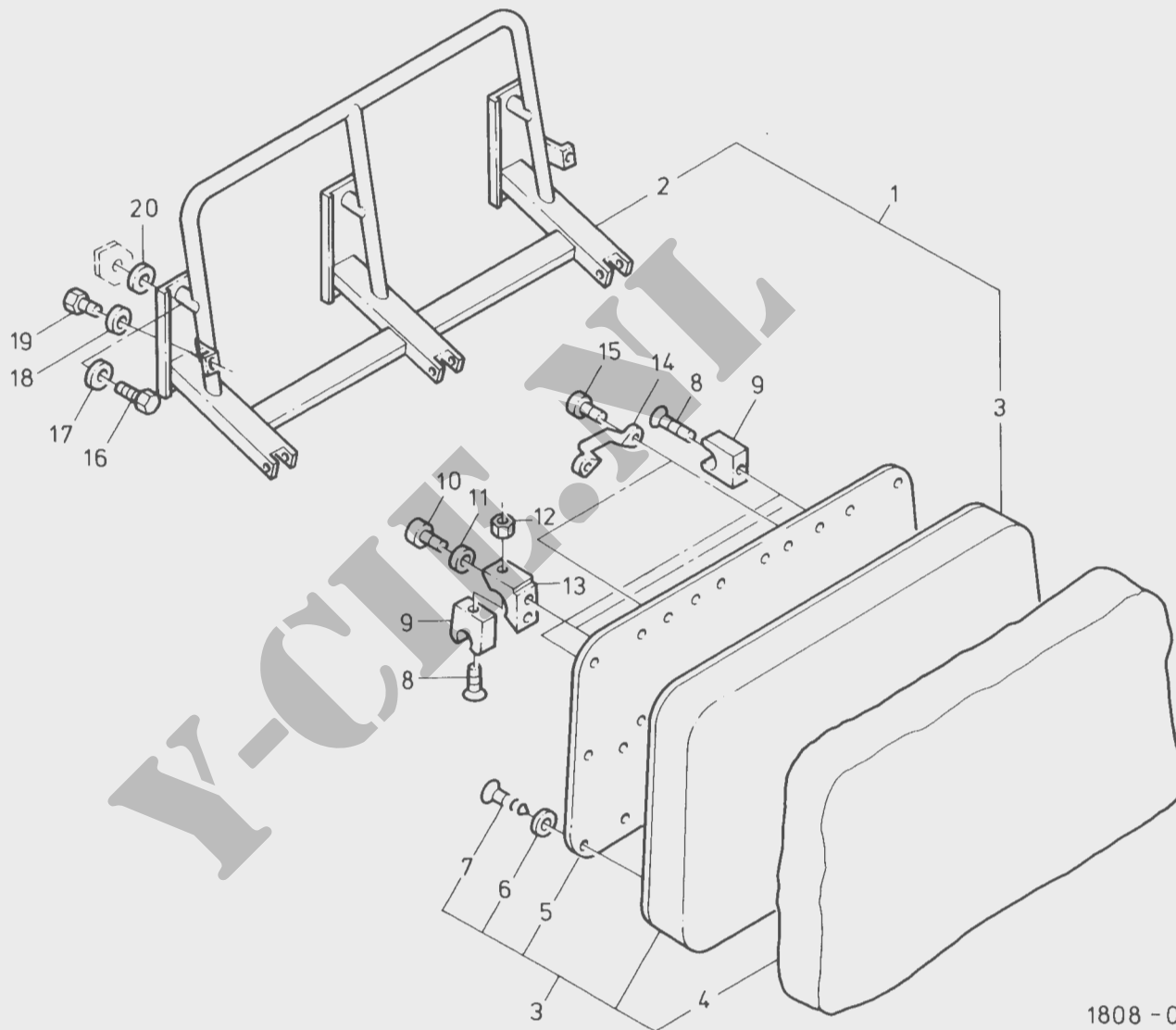
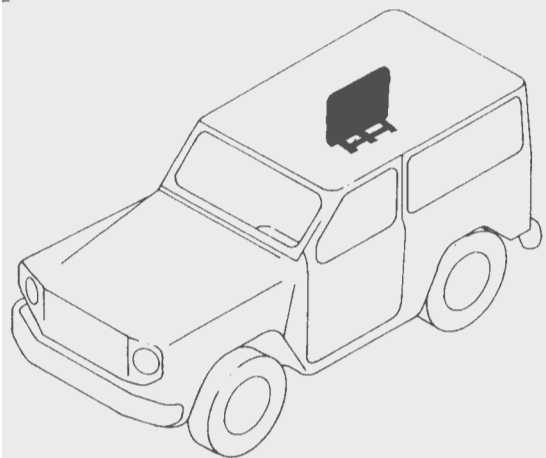

1808 - 0003

PROJECTNUMMER : 00 44 02
MOSNUMMER : 1808 - 0003

ZITPLAATSEN ACHTER

DATUM 15.12.1992
BLAD 2 VAN 4 BLADEN

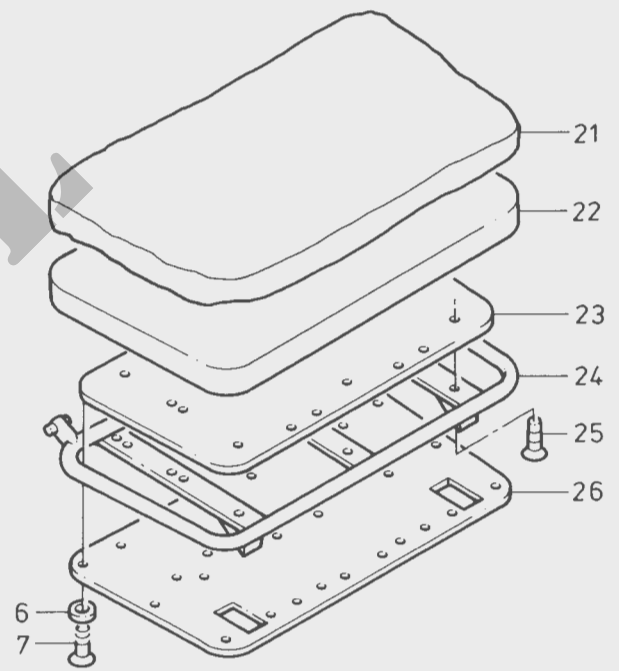
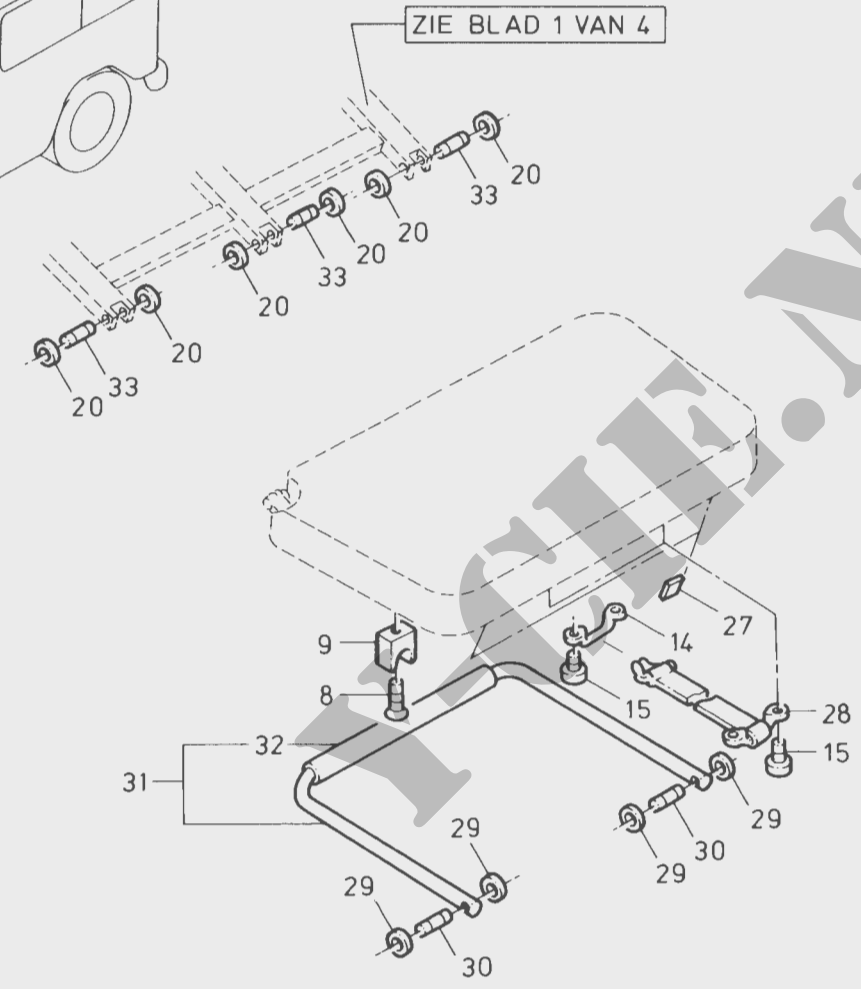
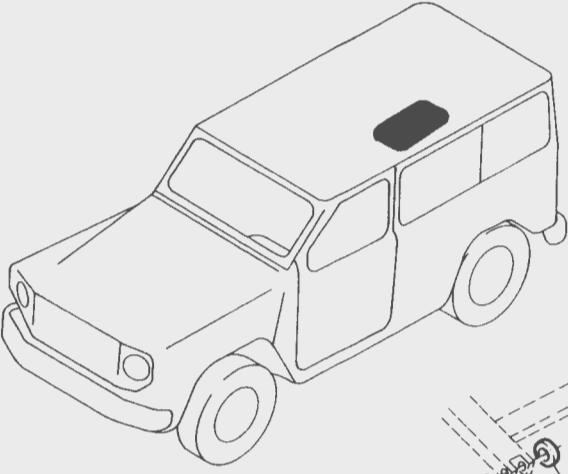

1808 - 0003

PROJECTNUMMER : 004402
MOSNUMMER : 1808-0003

ZITPLAATSEN, ACHTER

DATUM 15.12.1992
BLAD 3 VAN 4 BLADEN

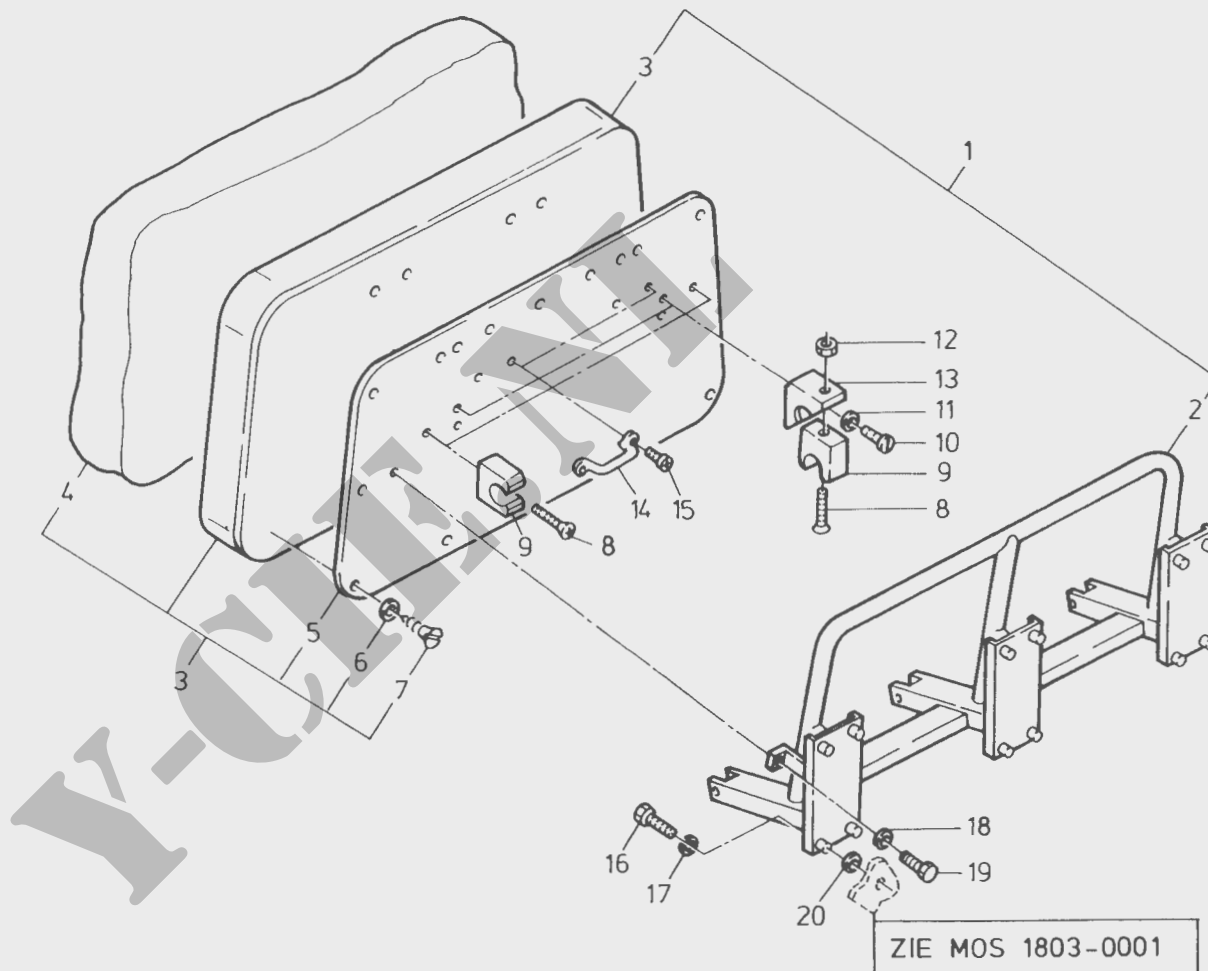
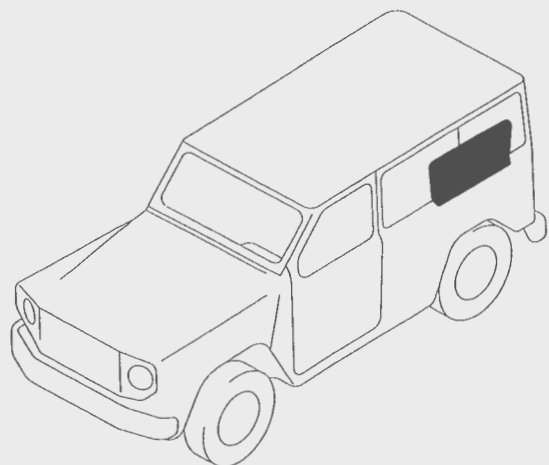

1808-0003

PROJECTNUMMER : 00 44 02
MOSNUMMER : 1808 -0005

VEILIGHEIDSRIEMEN, ACHTER

DATUM 04.05.1992
BLAD 1 VAN 1 BLADEN

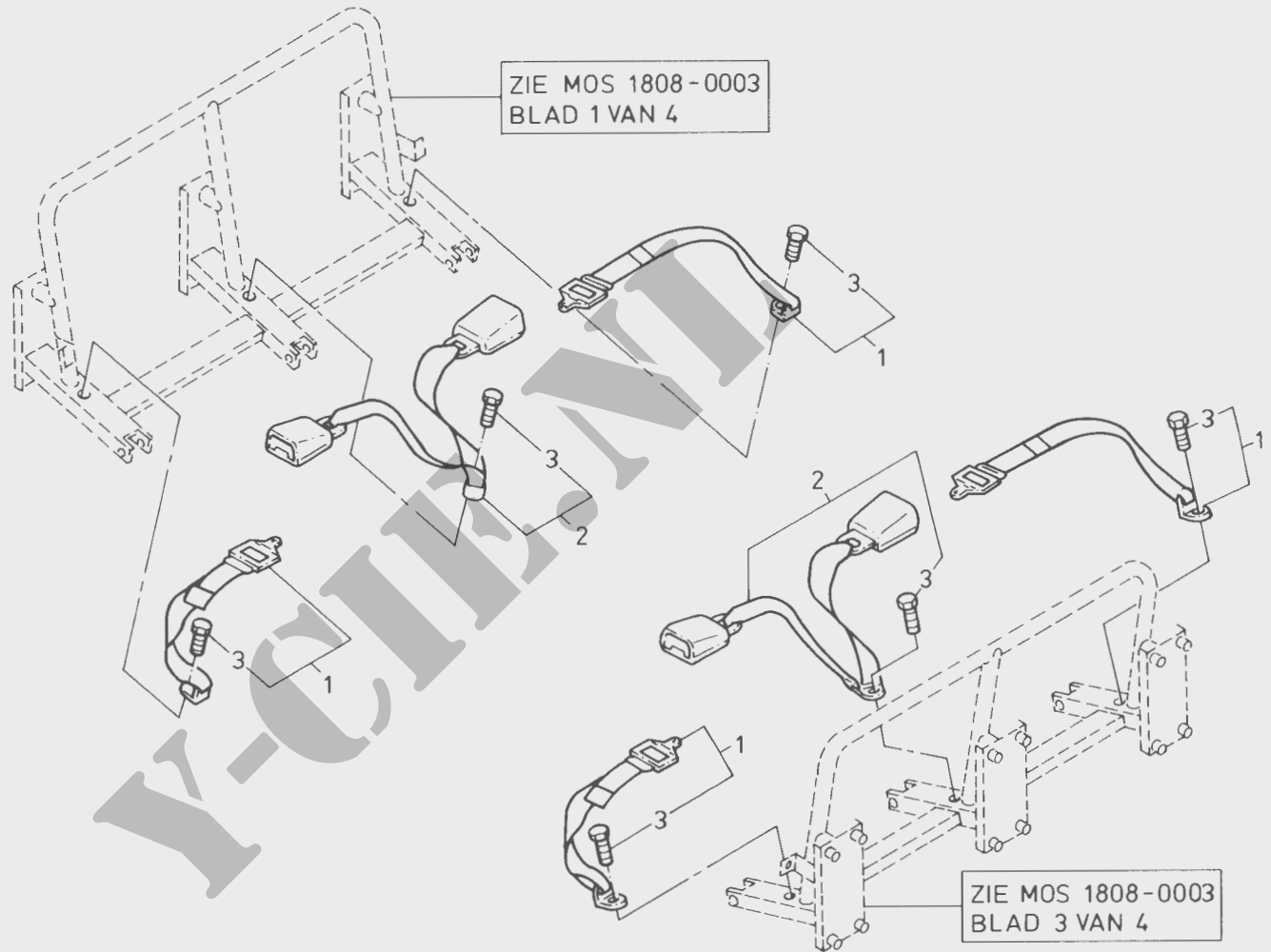
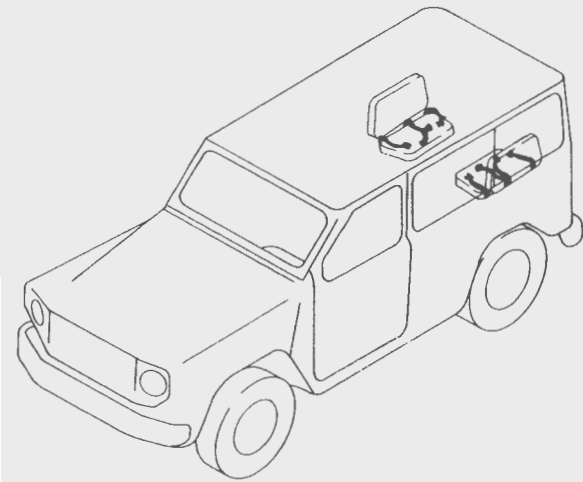

1808 -0005

PROJECTNUMMER : 00 44 02
MOSNUMMER : 1808-0008

DATUM 04.05.1992
BLAD 1 VAN 3 BLADEN

IN EN OPBOUWDELEN

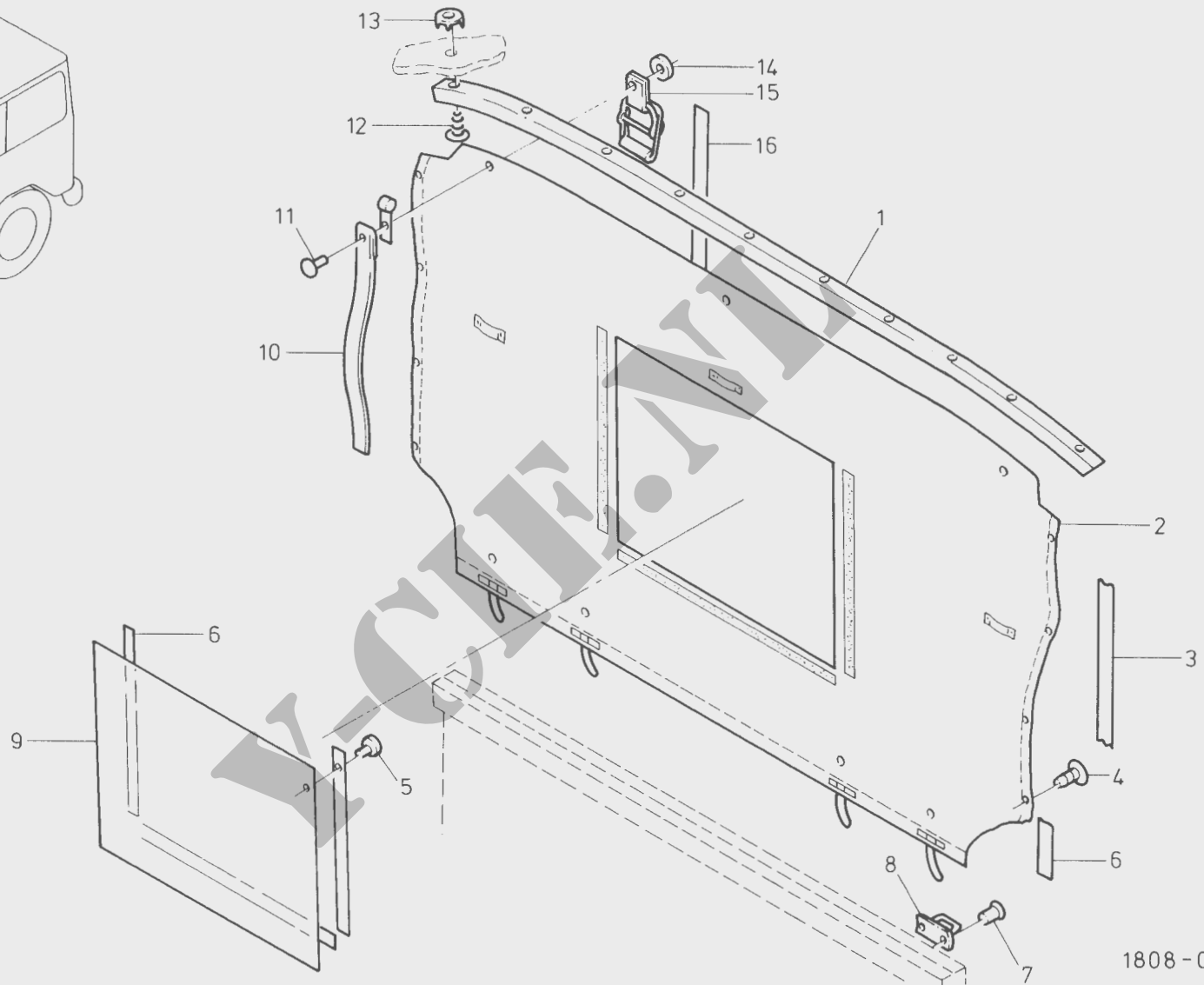
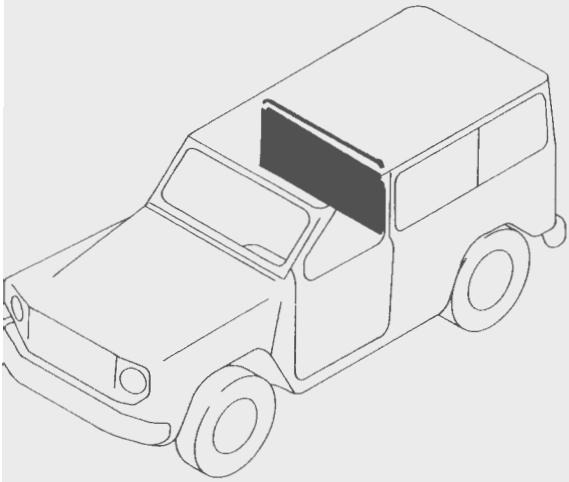

1808-0008

PROJECTNUMMER : 00 44 02
 MOSNUMMER : 1808 - 0008

IN EN OPBOUWDELEN

DATUM 04.05.1992
 BLAD 2 VAN 3 BLADEN

28	29	30	31	32	33	34	35
36	37	38	39	40	41		

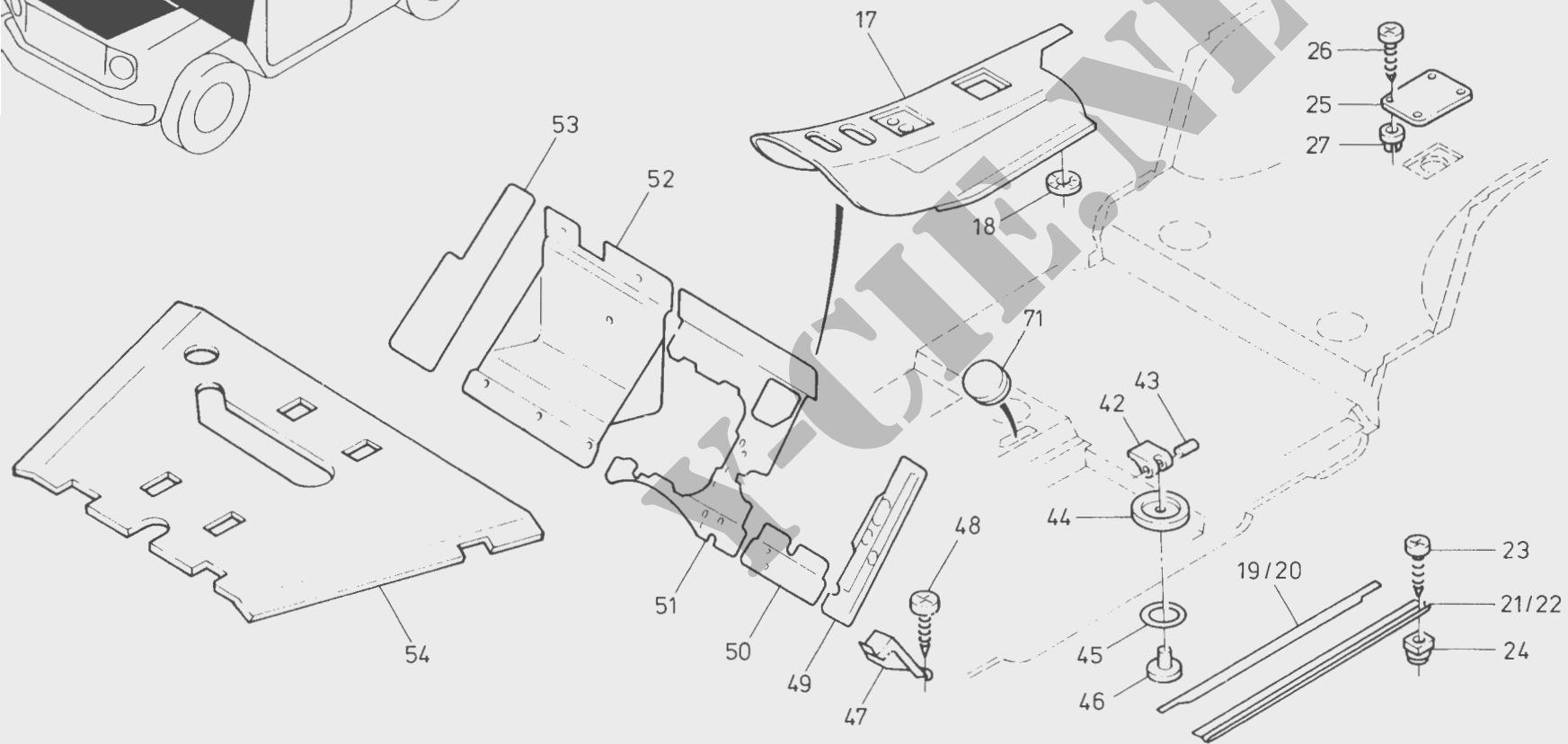
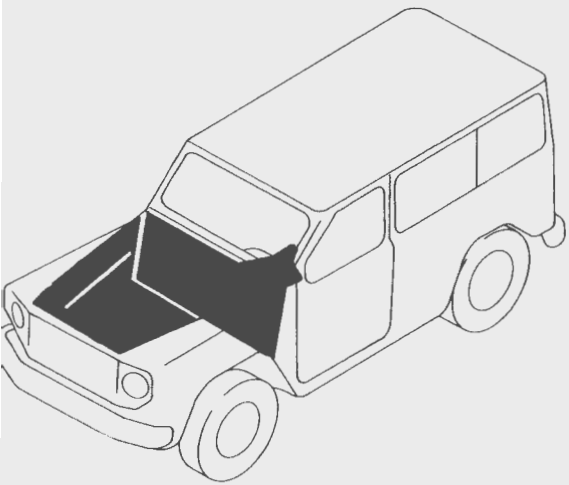

1808 - 0008

PROJECTNUMMER : 00 44 02
MOSNUMMER : 1808 - 0008

IN EN OPBOUWDELEN

DATUM 04.05.1992
BLAD 3 VAN 3 BLADEN

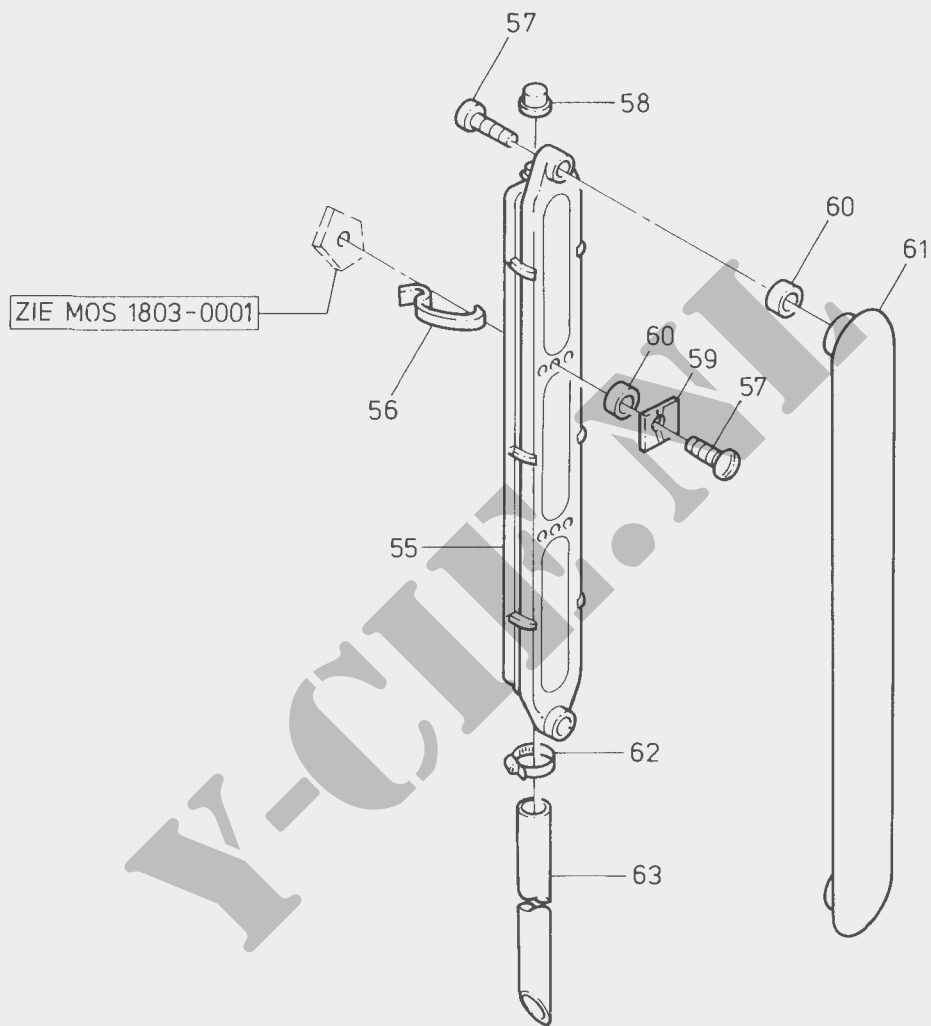
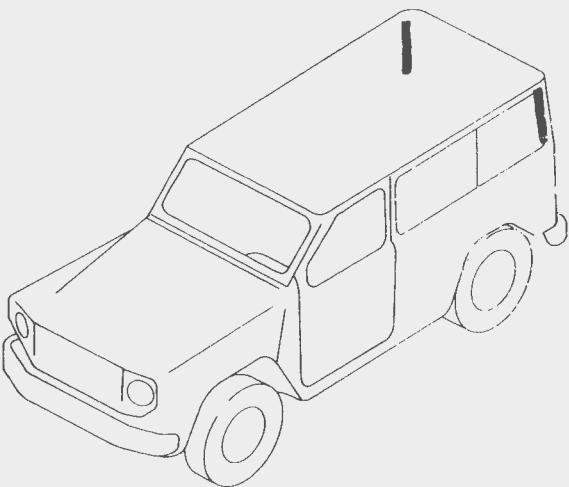

1808 - 0008

PROJECTNUMMER : 004402
MOSNUMMER : 1808-0011

IN-/OPBOUWDELEN

DATUM 15.12.1992
BLAD 1 VAN 3 BLADEN

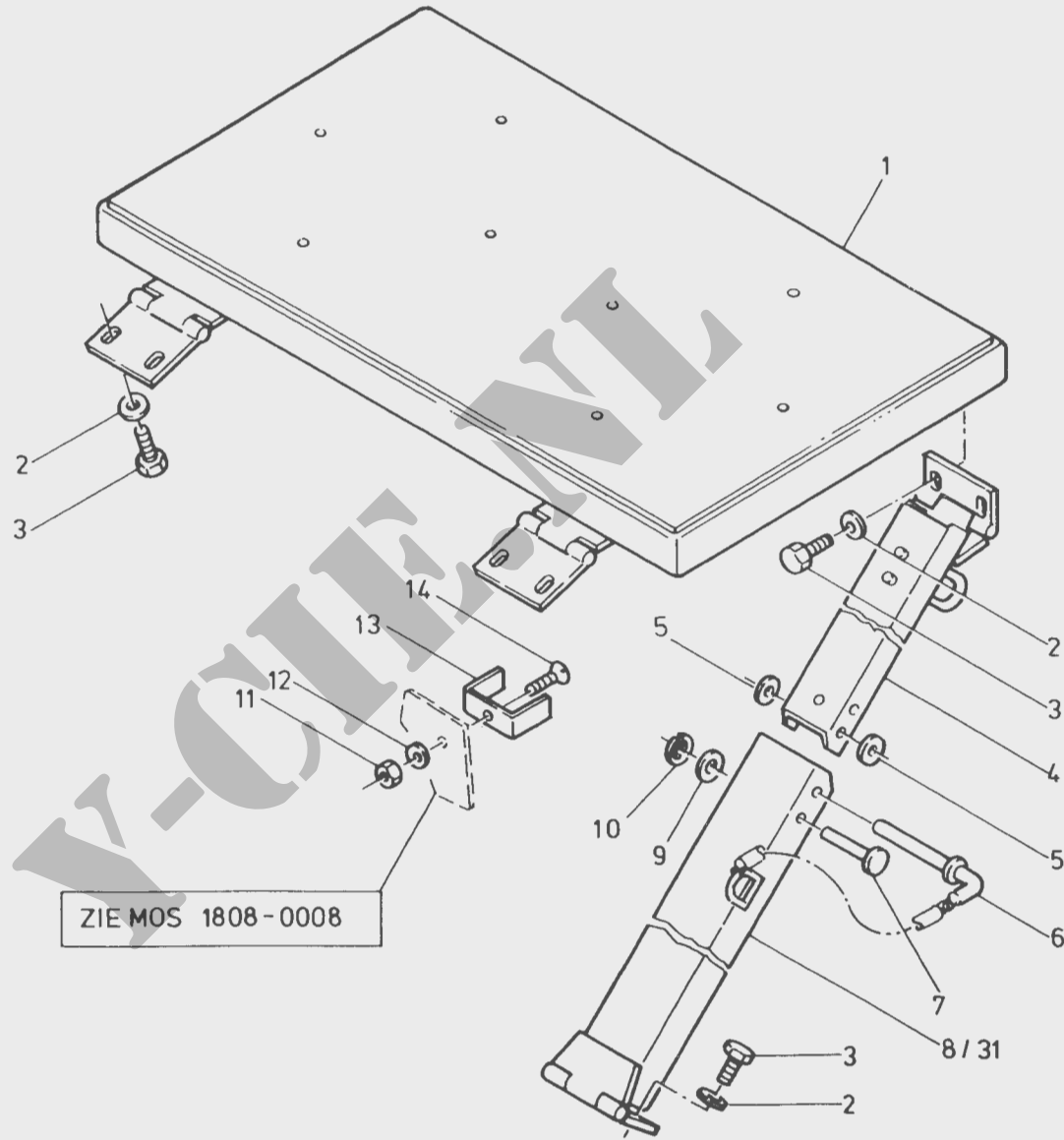
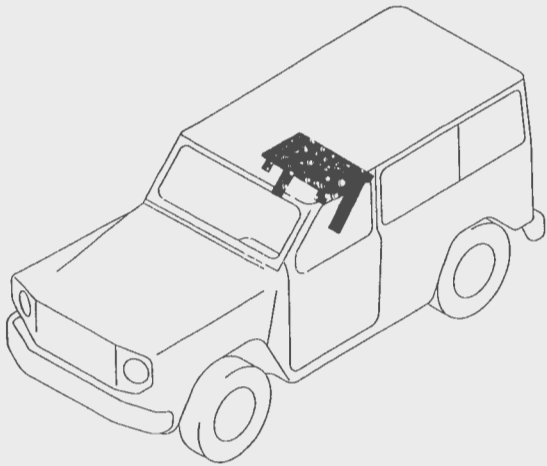

ZIE MOS 1808-0008

PROJECTNUMMER : 004402
MOSNUMMER : 1808-0011

DATUM 15.12.1992
BLAD 2 VAN 3 BLADEN

IN - / OPBOUWDELEN

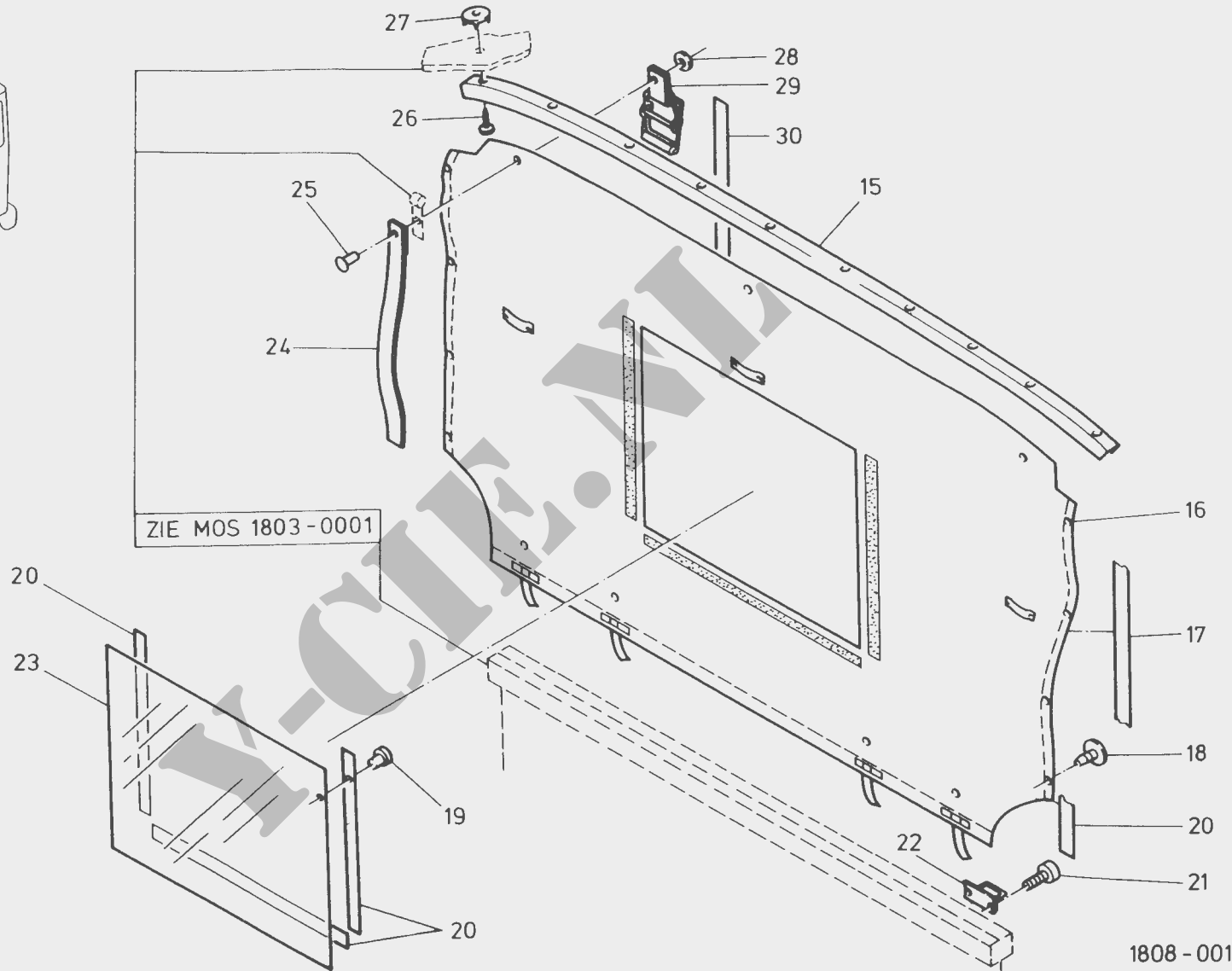
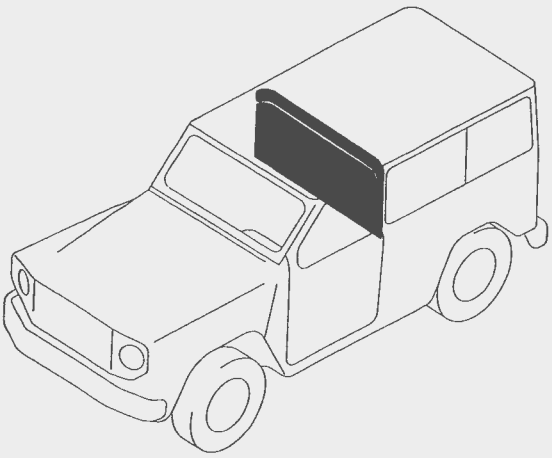

1808-0011

PROJECTNUMMER : 004402
MOSNUMMER : 1808-0011

DATUM 15.12.1992
BLAD 3 VAN 3 BLADEN

IN-/OPBOUWDELEN

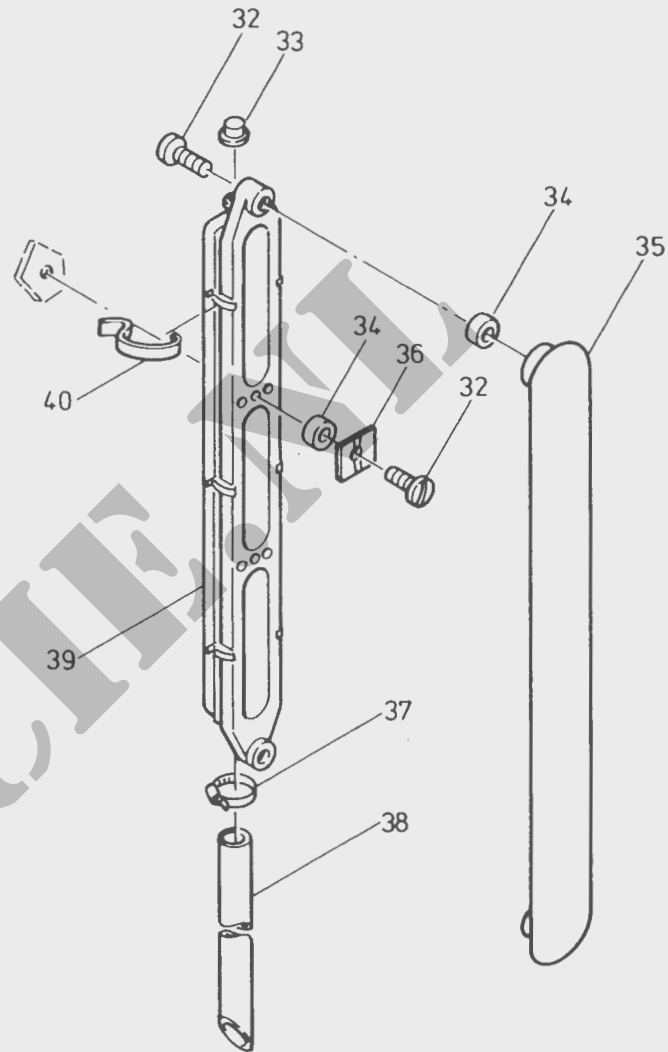
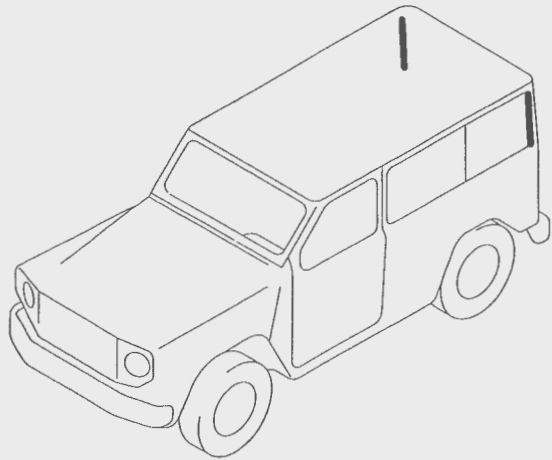

1808-0011

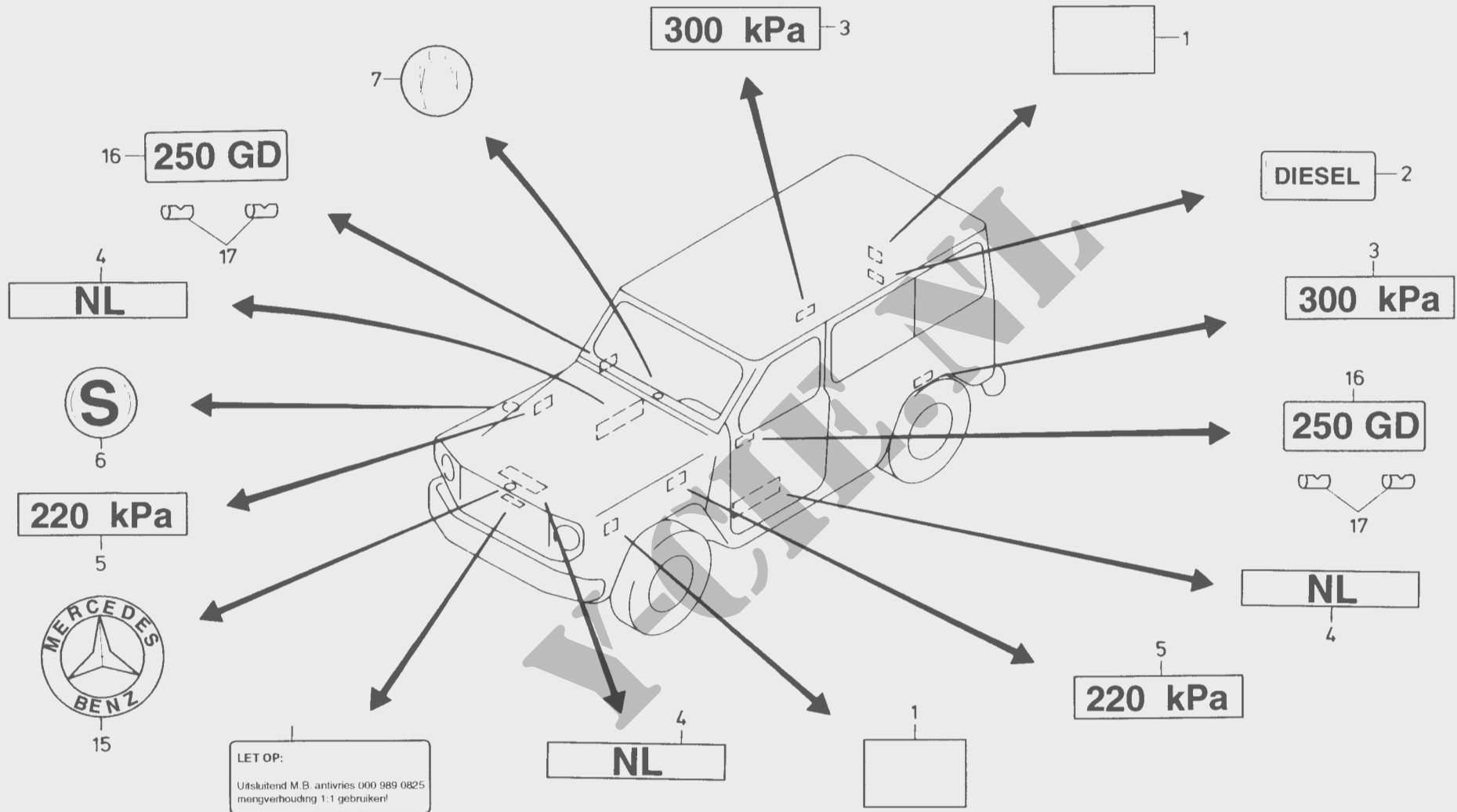

PROJECTNUMMER : 00 44 02
 MOSNUMMER : 9701-0001

INSTRUCTIE - EN IDENTIFICATIEPLATEN

DATUM 15.12.1992
 BLAD 2 VAN 2 BLADEN

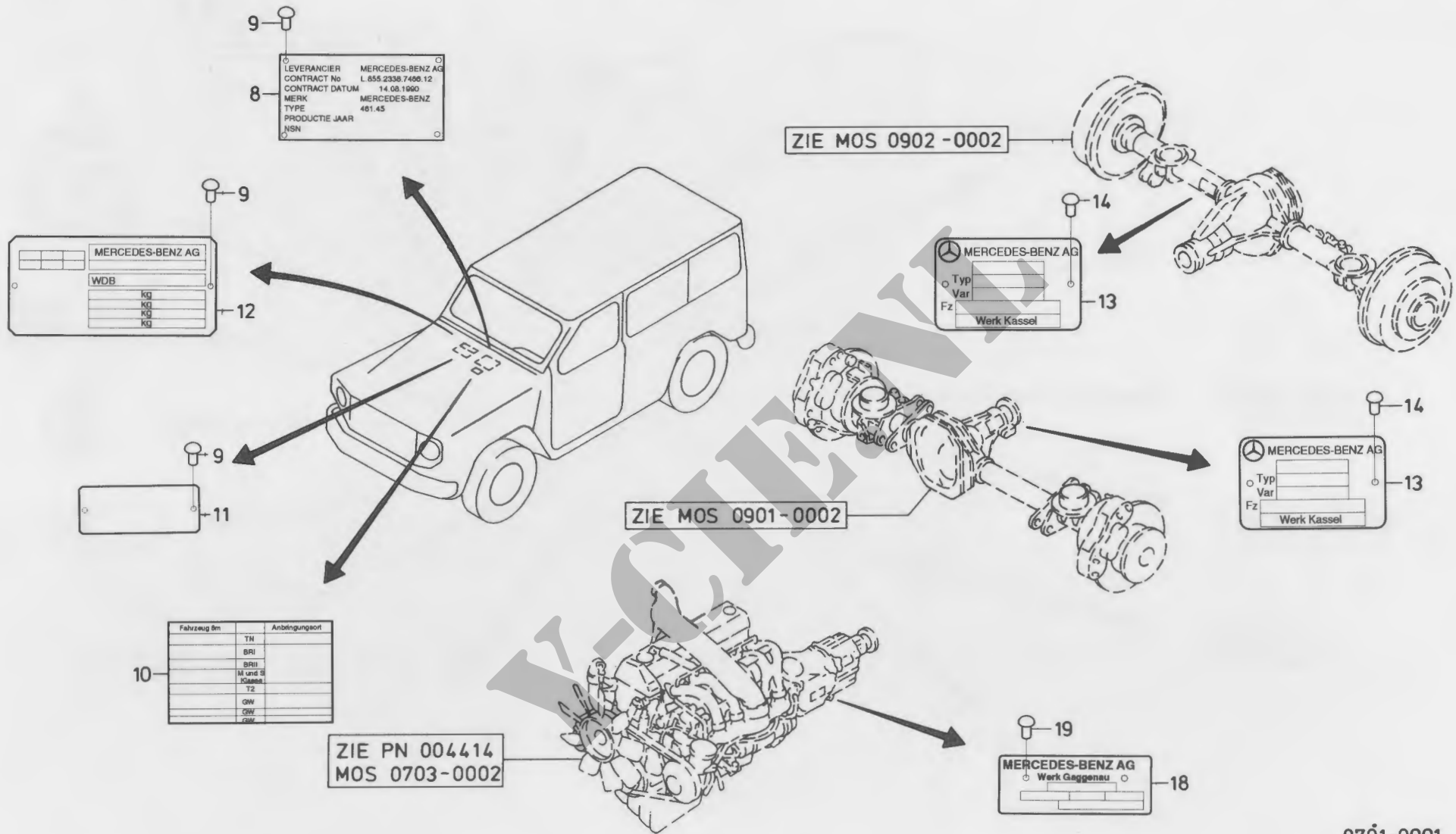

9701-0001

PROJECTNUMMER : 004402
MOSNUMMER : 9701-0002

REFLECTOREN

DATUM 04.05.1992
BLAD 1 VAN 1 BLADEN

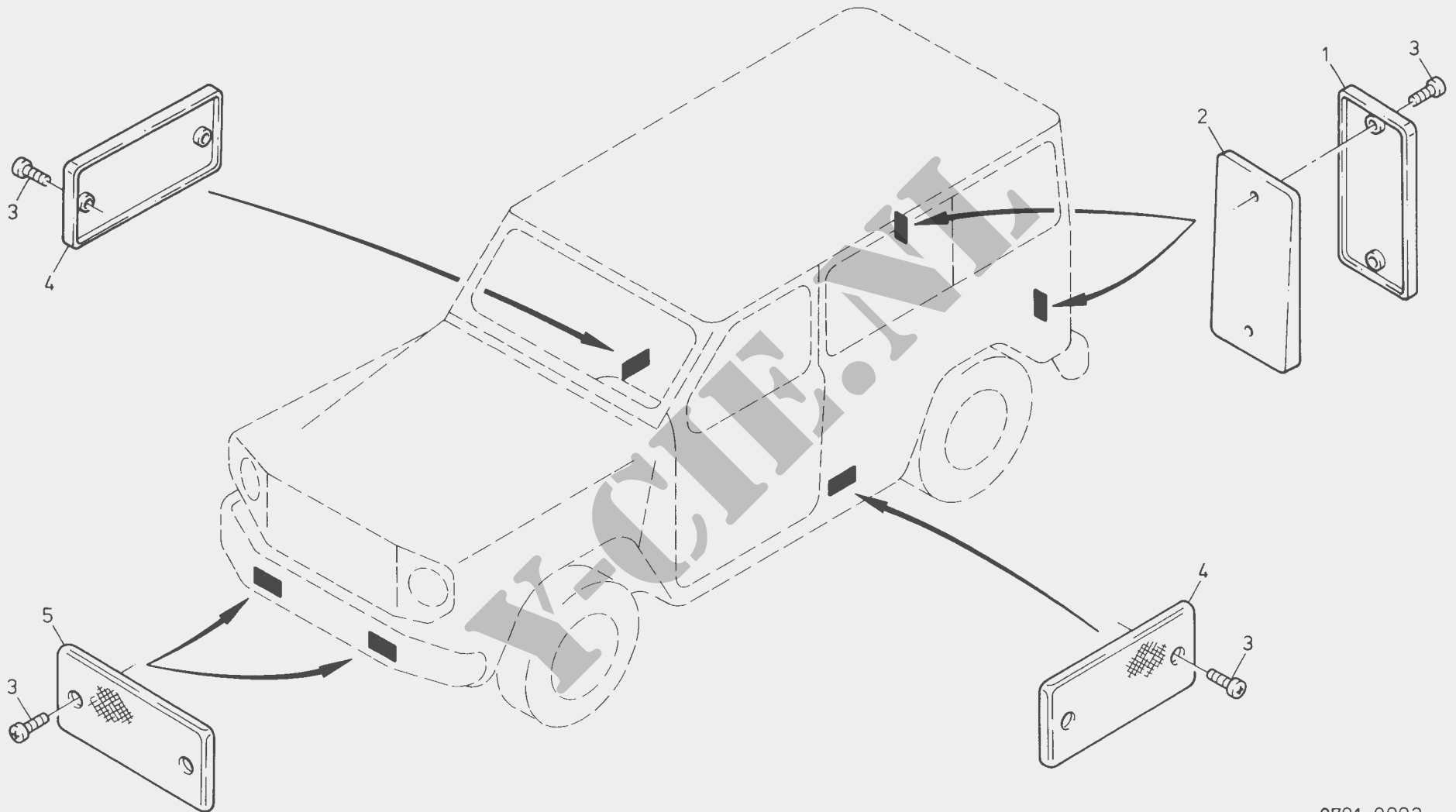

9701-0002

KRUISVERWIJZINGSLIJST VAN MOS-NUMMER NAAR (VERZAMEL)PROJECTNUMMER

OBJECT	MOS	BENAMING	904400	904401	904402	904403	904404	904405	904406	904407	904408
413	0100 - 0001	MOTOR DIRECTE RUIL	X	X	X	X	X	X	X	X	X
413	0101 - 0001	MOTORSAMENSTEL	X	X	X	X	X	X	X	X	X
426	0101 - 0002	MOTORSTEUNEN	X	X	X	X					
427	0101 - 0002	MOTORSTEUNEN					X	X	X	X	X
413	0102 - 0001	KLEPPENDEKSEL	X	X	X	X	X	X	X	X	X
413	0102 - 0002	CILINDERKOP	X	X	X	X	X	X	X	X	X
413	0102 - 0003	CILINDERBLOK	X	X	X	X	X	X	X	X	X
413	0103 - 0001	KRUKAS EN SNAARSCHYF	X	X	X	X	X	X	X	X	X
413	0103 - 0002	ZUIGER EN DRYFSTANG	X	X	X	X	X	X	X	X	X
413	0104 - 0001	VLIEGWIEL	X	X	X	X	X	X	X	X	X
413	0105 - 0001	DISTRIBUTIEHUIS	X	X	X	X	X	X	X	X	X
413	0105 - 0002	TANDWIELSET EN KETTING	X	X	X	X	X	X	X	X	X
413	0105 - 0003	CILINDERKOP	X	X	X	X	X	X	X	X	X
413	0106 - 0001	CARTERPAN EN OLIEPEILSTOK	X	X	X	X	X	X	X	X	X
413	0106 - 0002	OLIEPOMP	X	X	X	X	X	X	X	X	X
413	0106 - 0003	OLIEFILTER EN LEIDING	X	X	X	X	X	X	X	X	X
421	0106 - 0004	OLIEKOELER	X	X	X	X	X	X	X	X	X
413	0107 - 0001	UITLAAT SPRUITSTUK	X	X	X	X	X	X	X	X	X
413	0107 - 0002	INLAATSPRUITSTUK	X	X	X	X	X	X	X	X	X
426	0108 - 0001	UITLAATPYPEN EN KNALDEMPER	X	X	X	X					
427	0108 - 0001	UITLAATPYPEN EN KNALDEMPER					X	X	X	X	X
413	0109 - 0001	RIEM EN SPANINRICHTING	X	X	X	X	X	X	X	X	X
413	0300 - 0000	OVERZICHT BRANDSTOFSYSTEEM	X	X	X	X	X	X	X	X	X
413	0300 - 0001	INSPUITPOMP DIRECTE RUIL	X	X	X	X	X	X	X	X	X
413	0300 - 0002	VERSTUIVERS DIRECTE RUIL	X	X	X	X	X	X	X	X	X
413	0301 - 0001	VERSTUIVER	X	X	X	X	X	X	X	X	X

KRUISVERWIJZINGSLIJST VAN MOS-NUMMER NAAR (VERZAMEL)PROJECTNUMMER

PROJECT	MOS	BENAMING	904400	904401	904402	904403	904404	904405	904406	904407	904408
04413	0302 - 0001	BRANDSTOFINSPUITPOMP	X	X	X	X	X	X	X	X	X
04413	0302 - 0002	BRANDSTOFOPVOERPOMP	X	X	X	X	X	X	X	X	X
04413	0302 - 0003	AANZUIGBUIS	X	X	X	X	X	X	X	X	X
04413	0302 - 0004	INSPUITLEIDINGEN	X	X	X	X	X	X	X	X	X
04413	0302 - 0005	ONDERDRUKLEIDINGEN NULLASTTOERENTAL	X	X	X	X	X	X	X	X	X
04421	0302 - 0006	ONDERDRUKLEIDINGEN START-STOPREGELING	X	X	X	X	X	X	X	X	X
04413	0303 - 0001	AANZUIGBUIS	X	X	X	X	X	X	X	X	X
04421	0303 - 0002	LUCHTFILTER	X	X	X	X	X	X	X	X	X
04413	0304 - 0001	BRANDSTOF THERMOSTAAT	X	X	X	X	X	X	X	X	X
04426	0304 - 0002	BRANDSTOFTANK	X	X	X	X					
04427	0304 - 0002	BRANDSTOFTANK					X	X	X	X	X
04402	0304 - 0003	BRANDSTOFLEIDINGEN			X						
04403	0304 - 0003	BRANDSTOFLEIDINGEN				X					
04423	0304 - 0003	BRANDSTOFLEIDINGEN	X	X							
04413	0305 - 0001	BRANDSTOFFILTER	X	X	X	X	X	X	X	X	X
04421	0306 - 0001	GASBEDIENINGS MECHANISME	X	X	X	X	X	X	X	X	X
04413	0306 - 0002	BEDIENING, INSPUITPOMP	X	X	X	X	X	X	X	X	X
04421	0306 - 0003	BEDIENING, HANDGAS	X	X	X	X	X	X	X	X	X
04421	0307 - 0001	AANSLUITINGEN, ONDERDRUKSYSTEEM	X	X	X	X	X	X	X	X	X
04413	0500 - 0000	OVERZICHT, KOELSYSTEEM	X	X	X	X	X	X	X	X	X
04421	0500 - 0001	RADIATEUR DIRECTE RUIL	X	X	X	X	X	X	X	X	X
04421	0501 - 0001	RADIATOR	X	X	X	X	X	X	X	X	X
04413	0502 - 0001	THERMOSTAAT EN SLANGAANSLUITINGEN	X	X	X	X	X	X	X	X	X
04413	0503 - 0001	KOELVLOEISTOPPOMP	X	X	X	X	X	X	X	X	X
04413	0503 - 0002	VENTILATORBLAD EN RIEMSCHIJF	X	X	X	X	X	X	X	X	X
04413	0600 - 0001	STARTMOTOR DIRECTE RUIL	X	X	X	X	X	X	X	X	X

KRUISVERWIJZINGSLIJST VAN MOS-NUMMER NAAR (VERZAMEL)PROJECTNUMMER

OBJECT	MOS	BENAMING	904400	904401	904402	904403	904404	904405	904406	904407	904408
I413	0600 - 0002	WISSELSTROOMDYNAMO DIRECTE RUIL	X	X	X	X	X	X	X	X	X
I413	0601 - 0001	GENERATOR	X	X	X	X	X	X	X	X	X
I413	0602 - 0001	STARTMOTOR	X	X	X	X	X	X	X	X	X
I413	0603 - 0001	VOORGLOEIINSTALLATIE	X	X	X	X	X	X	X	X	X
I426	0604 - 0001	KOMBIINSTRUMENT	X	X	X	X					
I427	0604 - 0001	KOMBIINSTRUMENT					X	X	X	X	X
I403	0604 - 0002	CONTROLELAMPEN, SCHAKELAARS				X					
I408	0604 - 0002	CONTROLELAMPEN, SCHAKELAARS									X
I422	0604 - 0002	CONTROLELAMPEN, SCHAKELAARS	X	X	X						
I425	0604 - 0002	CONTROLELAMPEN, SCHAKELAARS					X	X	X	X	
I421	0604 - 0003	HOOGTEREGELING KOPLAMPEN	X	X	X	X	X	X	X	X	X
I402	0604 - 0004	STEKERDOZEN			X						
I403	0604 - 0004	STEKERDOZEN				X					
I408	0604 - 0004	STEKERDOZEN									X
I423	0604 - 0004	STEKERDOZEN	X	X							
I425	0604 - 0004	STEKERDOZEN					X	X	X	X	
I427	0604 - 0005	STEKERDOZEN					X	X	X	X	X
I421	0604 - 0006	STUUR-/KONTAKTSLOT	X	X	X	X	X	X	X	X	X
I425	0604 - 0008	STEKERDOZEN					X	X	X	X	
I402	0604 - 0009	STEKERDOZEN			X						
I403	0604 - 0009	STEKERDOZEN				X					
I423	0604 - 0009	STEKERDOZEN	X	X							
I421	0604 - 0010	BATTERIJHOOFDSCHAKELAAR	X	X	X	X	X	X	X	X	X
I426	0605 - 0001	ZEKERINGSDOZEN	X	X	X	X					
I427	0605 - 0001	ZEKERINGSDOZEN					X	X	X	X	X
I421	0605 - 0003	SCHAKELAAR	X	X	X	X	X	X	X	X	X

KRUISVERWIJZINGSLIJST VAN MOS-NUMMER NAAR (VERZAMEL)PROJECTNUMMER

OBJECT	MOS	BENAMING	904400	904401	904402	904403	904404	904405	904406	904407	904408
1403	0605 - 0004	RELAIS				X					
1408	0605 - 0004	RELAIS									X
1422	0605 - 0004	RELAIS	X	X	X						
1425	0605 - 0004	RELAIS					X	X	X	X	
1427	0605 - 0005	SCHAKELAARS					X	X	X	X	X
1403	0605 - 0006	RELAIS				X					
1408	0605 - 0006	RELAIS									X
1422	0605 - 0006	RELAIS				X					
1425	0605 - 0006	RELAIS					X	X	X	X	
1408	0605 - 0007	SCHAKELKAST									X
1425	0605 - 0007	SCHAKELKAST					X	X	X	X	
1422	0605 - 0008	DEURKONTAKTSCHAKELAARS	X	X	X						
1427	0605 - 0008	DEURKONTAKTSCHAKELAARS					X	X	X	X	X
1421	0606 - 0001	KOPLAMPEN	X	X	X	X	X	X	X	X	X
1421	0606 - 0002	SCHIJNWERPER VERDUISTERD	X	X	X	X	X	X	X	X	X
1421	0606 - 0003	RICHTINGLAMPEN	X	X	X	X	X	X	X	X	X
1421	0606 - 0004	ACHTERRUITRIJLAMP	X	X	X	X	X	X	X	X	X
1426	0606 - 0005	COMBILICHTEN, ACHTER	X	X	X	X					
1427	0606 - 0005	COMBILICHTEN, ACHTER					X	X	X	X	X
1426	0606 - 0006	MISTACHERLICHT/VERDUISTERD REMLICHT	X	X	X	X					
1427	0606 - 0006	MISTACHERLICHT, REMLICHT VERDUISTERD					X	X	X	X	X
1421	0606 - 0007	KRUISLAMP	X	X	X	X	X	X	X	X	X
1403	0606 - 0008	BINNENVERLICHTING				X					
1422	0606 - 0008	BINNENVERLICHTING	X	X	X						
1427	0606 - 0008	BINNENVERLICHTING					X	X	X	X	X
1403	0606 - 0009	KENTEKENPLAATVERLICHTING				X					

KRUISVERWIJZINGSLIJST VAN MOS-NUMMER NAAR (VERZAMEL)PROJECTNUMMER

OBJECT	MOS	BENAMING	904400	904401	904402	904403	904404	904405	904406	904407	904408
422	0606 - 0009	KENTEKENPLAATVERLICHTING	X	X	X						
427	0606 - 0009	KENTEKENPLAATVERLICHTING					X	X	X	X	X
408	0606 - 0010	BINNENVERLICHTING									X
425	0606 - 0010	BINNENVERLICHTING					X	X	X	X	
421	0607 - 0001	ZENDERS EN GEVERS	X	X	X	X	X	X	X	X	X
421	0608 - 0001	CLAXON	X	X	X	X	X	X	X	X	X
408	0608 - 0002	ZWAAILICHT									X
408	0608 - 0003	3-TONIGE HOORN									X
421	0609 - 0001	BATTERIJEN	X	X	X	X	X	X	X	X	X
427	0609 - 0002	BATTERIJEN, CABINE					X	X	X	X	X
403	0610 - 0002	KABELBOOM				X					
408	0610 - 0002	KABELBOOM									X
422	0610 - 0002	KABELBOOM	X	X	X						
425	0610 - 0002	KABELBOOM					X	X	X	X	
403	0610 - 0003	KABELBOOM				X					
408	0610 - 0003	KABELBOOM									X
422	0610 - 0003	KABELBOOM	X	X	X						
425	0610 - 0003	KABELBOOM					X	X	X	X	
403	0610 - 0004	KABELBOOM				X					
408	0610 - 0004	KABELBOOM									X
422	0610 - 0004	KABELBOOM	X	X	X						
425	0610 - 0004	KABELBOOM					X	X	X	X	
403	0610 - 0005	KABELBOOM				X					
408	0610 - 0005	KABELBOOM									X
422	0610 - 0005	KABELBOOM	X	X	X						
425	0610 - 0005	KABELBOOM					X	X	X	X	

KRUISVERWIJZINGSLIJST VAN MOS-NUMMER NAAR (VERZAMEL)PROJECTNUMMER

OBJECT	MOS	BENAMING	904400	904401	904402	904403	904404	904405	904406	904407	904408
403	0610 - 0006	KABELBOOM				X					
408	0610 - 0006	KABELBOOM									X
422	0610 - 0006	KABELBOOM	X	X	X						
425	0610 - 0006	KABELBOOM					X	X	X	X	
403	0610 - 0007	KABELBOOM				X					
408	0610 - 0007	KABELBOOM									X
422	0610 - 0007	KABELBOOM	X	X	X						
425	0610 - 0007	KABELBOOM					X	X	X	X	
403	0610 - 0008	KABELBOOM				X					
408	0610 - 0008	KABELBOOM									X
422	0610 - 0008	KABELBOOM	X	X	X						
425	0610 - 0008	KABELBOOM					X	X	X	X	
402	0610 - 0009	KABELBOOM			X						
403	0610 - 0009	KABELBOOM				X					
408	0610 - 0009	KABELBOOM									X
423	0610 - 0009	KABELBOOM	X	X							
425	0610 - 0009	KABELBOOM					X	X	X	X	
421	0610 - 0010	KABELBOOM, CONTROLE, REMBLOKKEN	X	X	X	X	X	X	X	X	X
422	0610 - 0011	KABELBOOM, WIS-WAS ACHTER	X	X	X						
402	0610 - 0012	KABELBOOM, WIS-WAS			X						
423	0610 - 0012	KABELBOOM, WIS-WAS	X	X							
422	0610 - 0013	KABELBOOM, KENTENKENPLAATVERLICHTING	X	X	X						
403	0610 - 0014	KABELBOOM				X					
422	0610 - 0014	KABELBOOM, RADIO	X	X	X						
403	0610 - 0015	KABELBOOM				X					
422	0610 - 0015	BINNENVERLICHTING	X	X	X						

KRUISVERWIJZINGSLIJST VAN MOS-NUMMER NAAR (VERZAMEL)PROJECTNUMMER

PROJECT	MOS	BENAMING	904400	904401	904402	904403	904404	904405	904406	904407	904408
403	0610 - 0016	KABELBOOM				X					
421	0610 - 0017	KABELBOOM, ONTSTORINGSCONDENSATOR	X	X	X	X	X	X	X	X	X
421	0610 - 0018	BATTERIE KABELS	X	X	X	X	X	X	X	X	X
427	0610 - 0019	KABELBOOM, HULPBATTERIJEN					X	X	X	X	X
427	0610 - 0020	KABELBOOM					X	X	X	X	X
408	0610 - 0021	KABELBOOM									X
408	0610 - 0022	KABELBOOM									X
408	0610 - 0023	KABELBOOM									X
427	0610 - 0024	STROMVERSORGUNG, KOFFERAUFBAUG					X	X	X	X	X
408	0610 - 0025	KABELBOOM									X
425	0610 - 0025	KABELBOOM					X	X	X	X	
408	0610 - 0026	KABELBOOM									X
425	0610 - 0026	KABELBOOM					X	X	X	X	
408	0610 - 0027	KABELBOOM									X
425	0610 - 0027	KABELBOOM					X	X	X	X	
408	0610 - 0028	KABELBOOM									X
425	0610 - 0028	KABELBOOM					X	X	X	X	
421	0610 - 0030	BEDRADING, ALGEMEEN	X	X	X	X	X	X	X	X	X
427	0611 - 0001	VENTILATOR					X	X	X	X	X
421	0612 - 0001	RUITEWISSERMOTOR/SPROEIERPOMP VOOR	X	X	X	X	X	X	X	X	X
422	0612 - 0002	RUITEWISSERMOTOR/SPROEIERPOMP ACHTER	X	X	X						
426	0613 - 0001	STEKERDOOS	X	X	X	X					
414	0700 - 0000	VERSNELLINGSBAK OVERZICHT	X	X	X	X	X	X	X	X	X
414	0700 - 0001	VERSNELLINGSBAK DIRECTE RUIL	X	X	X	X	X	X	X	X	X
415	0700 - 0002	VERDEELBAK DIRECTE RUIL	X	X	X	X	X	X	X	X	X
414	0701 - 0001	KOPPELINGSPLAAT, DRUK	X	X	X	X	X	X	X	X	X

KRUISVERWIJZINGSLIJST VAN MOS-NUMMER NAAR (VERZAMEL)PROJECTNUMMER

OBJECT	MOS	BENAMING	904400	904401	904402	904403	904404	904405	904406	904407	904408
421	0702 - 0001	BEDIENINGSMECHANISME, KOPPELING	X	X	X	X	X	X	X	X	X
414	0702 - 0002	HYDRAULISCHE BEDIENING	X	X	X	X	X	X	X	X	X
414	0703 - 0001	VERSNELLINGSBAK	X	X	X	X	X	X	X	X	X
414	0703 - 0002	HUIS, VERSNELLINGSBAK	X	X	X	X	X	X	X	X	X
414	0703 - 0003	SCHAKELDEKSEL	X	X	X	X	X	X	X	X	X
414	0703 - 0004	SCHAKELMECHANISME	X	X	X	X	X	X	X	X	X
414	0703 - 0005	AANDRIJFAS EN AANDRIJVING	X	X	X	X	X	X	X	X	X
414	0703 - 0006	TANDWIELEN	X	X	X	X	X	X	X	X	X
414	0703 - 0007	ACHTERUITAS EN OVERBRENGING	X	X	X	X	X	X	X	X	X
421	0703 - 0008	SCHAKELHEFBOOM	X	X	X	X	X	X	X	X	X
415	0704 - 0001	VERDEELBAK	X	X	X	X	X	X	X	X	X
415	0704 - 0002	HUIS EN DEKSEL	X	X	X	X	X	X	X	X	X
415	0704 - 0003	AANDRIJFAS EN TANDWIEL	X	X	X	X	X	X	X	X	X
415	0704 - 0004	SCHAKELMECHANISME	X	X	X	X	X	X	X	X	X
415	0704 - 0005	OPHANGING	X	X	X	X	X	X	X	X	X
415	0704 - 0006	SNELHEIDSMETERAANDRIJVING	X	X	X	X	X	X	X	X	X
402	0801 - 0001	AANDRIJFASSEN			X						
403	0801 - 0001	AANDRIJFASSEN				X					
423	0801 - 0001	AANDRIJFASSEN	X	X							
427	0801 - 0001	AANDRIJFASSEN					X	X	X	X	X
416	0900 - 0001	VOORAS DIRECTE RUIL	X	X	X	X					
417	0900 - 0001	VOORAS DIRECTE RUIL					X	X	X	X	X
418	0900 - 0002	ACHTERAS DIRECTE RUIL	X	X	X	X					
419	0900 - 0002	ACHTERAS DIRECTE RUIL					X	X	X	X	X
416	0901 - 0001	VOORAS, COMPLEET	X	X	X	X					
417	0901 - 0001	VOORAS, COMPLEET					X	X	X	X	X

KRUISVERWIJZINGSLIJST VAN MOS-NUMMER NAAR (VERZAMEL)PROJECTNUMMER

OBJECT	MOS	BENAMING	904400	904401	904402	904403	904404	904405	904406	904407	904408
416	0901 - 0002	HUIS, VOORAS	X	X	X	X					
417	0901 - 0002	HUIS, VOORAS					X	X	X	X	X
416	0901 - 0003	AANDRIJFAS	X	X	X	X					
417	0901 - 0003	AANDRIJFAS					X	X	X	X	X
421	0901 - 0004	LANGS-EN DWARSGELEIDERS	X	X	X	X	X	X	X	X	X
418	0902 - 0001	ACHTERAS COMPLEET	X	X	X	X					
419	0902 - 0001	ACHTERAS COMPLEET					X	X	X	X	X
418	0902 - 0002	HUIS,ACHTERAS	X	X	X	X					
419	0902 - 0002	HUIS,ACHTERAS					X	X	X	X	X
418	0902 - 0003	STEEKAS EN WIELLAGER	X	X	X	X					
419	0902 - 0003	STEEKAS EN WIELLAGER					X	X	X	X	X
421	0902 - 0004	LANGS-EN DWARSGELEIDERS	X	X	X	X	X	X	X	X	X
416	0903 - 0001	DIFFERENTIEEL	X	X	X	X					
417	0903 - 0001	DIFFERENTIEEL					X	X	X	X	X
416	0903 - 0002	AANDRIJFFLENS	X	X	X	X					
417	0903 - 0002	AANDRIJFFLENS					X	X	X	X	X
418	0904 - 0001	DIFFERENTIEEL	X	X	X	X					
419	0904 - 0001	DIFFERENTIEEL					X	X	X	X	X
418	0904 - 0002	AANDRIJFFLENS	X	X	X	X					
419	0904 - 0002	AANDRIJFFLENS					X	X	X	X	X
418	0904 - 0003	DIFFERENTIEELSPER	X	X	X	X					
419	0904 - 0003	DIFFERENTIEELSPER					X	X	X	X	X
402	0904 - 0004	BEDIENING DIFFERENTIEELSPER			X						
403	0904 - 0004	BEDIENING DIFFERENTIEELSPER				X					
423	0904 - 0004	BEDIENING DIFFERENTIEELSPER	X	X							
427	0904 - 0004	BEDIENING DIFFERENTIEELSPER					X	X	X	X	X

KRUISVERWIJZINGSLIJST VAN MOS-NUMMER NAAR (VERZAMEL)PROJECTNUMMER

OBJECT	MOS	BENAMING	904400	904401	904402	904403	904404	904405	904406	904407	904408
1421	0905 - 0001	BANDEN EN VELGEN	X	X	X	X	X	X	X	X	X
1402	1000 - 0000	OVERZICHT VERINGEN SCHOKDEMPERS			X						
1403	1000 - 0000	OVERZICHT VERINGEN SCHOKDEMPERS				X					
1423	1000 - 0000	OVERZICHT VERINGEN SCHOKDEMPERS	X	X							
1427	1000 - 0000	OVERZICHT VERINGEN SCHOKDEMPERS					X	X	X	X	X
1402	1001 - 0001	VEREN, VOOR			X						
1403	1001 - 0001	VEREN, VOOR				X					
1423	1001 - 0001	VEREN, VOOR	X	X							
1427	1001 - 0001	VEREN, VOOR					X	X	X	X	X
1426	1001 - 0002	VEREN, ACHTER	X	X	X	X					
1427	1001 - 0002	VEREN, ACHTER					X	X	X	X	X
1426	1002 - 0001	SCHOKDEMPERS, VOOR	X	X	X	X					
1427	1002 - 0001	SCHOKDEMPERS, VOOR					X	X	X	X	X
1421	1002 - 0002	SCHOKDEMPERS, ACHTER	X	X	X	X	X	X	X	X	X
1426	1003 - 0001	STABILISATOR, VOOR	X	X	X	X					
1427	1003 - 0001	STABILISATOR, VOOR					X	X	X	X	X
1427	1006 - 0001	STABILISATOR, ACHTER					X	X	X	X	X
1421	1200 - 0000	OVERZICHT, REMSYSTEEM	X	X	X	X	X	X	X	X	X
1418	1200 - 0001	REMTROMMELASSET DIRECTE RUIL	X	X	X	X					
1419	1200 - 0001	RENTROMMELASSET DIRECTE RUIL					X	X	X	X	X
1421	1201 - 0001	BEDIENINGSMECHANISME, HANDREM	X	X	X	X	X	X	X	X	X
1402	1201 - 0002	HANDREMKABELS			X						
1403	1201 - 0002	HANDREMKABELS				X					
1423	1201 - 0002	HANDREMKABELS	X	X							
1427	1201 - 0002	HANDREMKABELS					X	X	X	X	X
1421	1202 - 0001	REMCLAUWEN	X	X	X	X	X	X	X	X	X

KRUISVERWIJZINGSLIJST VAN MOS-NUMMER NAAR (VERZAMEL)PROJECTNUMMER

OBJECT	MOS	BENAMING	904400	904401	904402	904403	904404	904405	904406	904407	904408
418	1202 - 0002	REMSCHOENEN EN ANKERPLATEN	X	X	X	X					
419	1202 - 0002	REMSCHOENEN EN ANKERPLATEN					X	X	X	X	X
418	1202 - 0003	REMTROMMELS,SCHIJVEN	X	X	X	X					
419	1202 - 0003	REMTROMMELS,SCHIJVEN					X	X	X	X	X
418	1203 - 0001	WIELREMCILINDERS	X	X	X	X					
419	1203 - 0001	WIELREMCILINDERS					X	X	X	X	X
426	1203 - 0002	HOOFDREMCILINDER	X	X	X	X					
427	1203 - 0002	HOOFDREMCILINDER					X	X	X	X	X
421	1203 - 0003	REMLEIDINGEN	X	X	X	X	X	X	X	X	X
402	1203 - 0004	REMLEIDINGEN			X						
403	1203 - 0004	REMLEIDINGEN				X					
423	1203 - 0004	REMLEIDINGEN	X	X							
427	1203 - 0004	REMLEIDINGEN					X	X	X	X	X
402	1203 - 0005	REMKRACHTREGELAAR			X						
403	1203 - 0005	REMKRACHTREGELAAR				X					
423	1203 - 0005	REMKRACHTREGELAAR	X	X							
427	1203 - 0005	REMKRACHTREGELAAR					X	X	X	X	X
421	1203 - 0006	REMLEIDINGEN, ACHTER	X	X	X	X	X	X	X	X	X
413	1204 - 0001	VACUUMPOMP	X	X	X	X	X	X	X	X	X
421	1204 - 0002	ONDERDRUKSYSTEEM	X	X	X	X	X	X	X	X	X
421	1205 - 0001	BEDIENINGSMECHANISME, VOETREM	X	X	X	X	X	X	X	X	X
420	1400 - 0000	OVERZICHT STUURSYSTEEM	X	X	X	X	X	X	X	X	X
420	1400 - 0001	STUURHUIS DIRECTE RUIL	X	X	X	X	X	X	X	X	X
420	1401 - 0001	STUURKOLOM EN STUURWIEL	X	X	X	X	X	X	X	X	X
420	1401 - 0002	STUURSTANG EN PITMANARM	X	X	X	X	X	X	X	X	X
420	1401 - 0003	STUURHUIS	X	X	X	X	X	X	X	X	X

KRUISVERWIJZINGSLIJST VAN MOS-NUMMER NAAR (VERZAMEL)PROJECTNUMMER

PROJECT	MOS	BENAMING	904400	904401	904402	904403	904404	904405	904406	904407	904408
4416	1401 - 0004	STUURDEMPER EN SPOORSTANG	X	X	X	X					
4417	1401 - 0004	STUURDEMPER EN SPOORSTANG					X	X	X	X	X
4420	1401 - 0005	HYDRAULISCHE LEIDINGEN	X	X	X	X	X	X	X	X	X
4413	1401 - 0006	POMP,STUURBEKRACHTIGER	X	X	X	X	X	X	X	X	X
4408	1600 - 0000	ZIEKENCOMPARTIMENT									X
4408	1601 - 0001	ZWENKDRAGER, RECHTS									X
4408	1601 - 0002	ZWENKBEUGEL, RECHTS									X
4408	1601 - 0003	VOORSTE STEUN RECHTS									X
4408	1601 - 0004	DRAGERGELEIDING,RECHTS									X
4408	1601 - 0005	AANBOUWDELEN ZWENKD.									X
4408	1601 - 0006	ZWENKDRAGER, LINKS									X
4408	1601 - 0007	ZWENKBEUGEL, LINKS									X
4408	1601 - 0008	VOORSTE STEUN, LINKS									X
4408	1601 - 0009	DRAGERGELEIDING, LINKS									X
4408	1601 - 0010	AANBOUWDELEN ZWENKDRAGER									X
4408	1602 - 0001	DRAGERGELEIDING, RECHTS									X
4408	1602 - 0002	DRAGERGELEIDING, LINKS									X
4408	1603 - 0001	ZITPLAATS, RECHTS									X
4408	1603 - 0002	VEILIGHEIDSRIEMEN ZITPLAATS, RECHTS									X
4408	1603 - 0003	ZITPLAATS, LINKS									X
4408	1603 - 0004	VEILIGHEIDSRIEMEN ZITPLAATS, LINKS									X
4408	1604 - 0001	ZITPLAATS, TUSSENWAND									X
4425	1605 - 0000	OVERZICHT INRICHTING					X	X	X	X	
4425	1606 - 0001	ZITBANK, RECHTS					X	X	X	X	
4425	1606 - 0002	VEILIGHEIDSRIEMEN, ZITBANK, RECHTS					X	X	X	X	
4425	1606 - 0003	ZITBANK, LINKS					X	X	X	X	

KRUISVERWIJZINGSLIJST VAN MOS-NUMMER NAAR (VERZAMEL)PROJECTNUMMER

PROJECT	MOS	BENAMING	904400	904401	904402	904403	904404	904405	904406	904407	904408
425	1606 - 0004	VEILIGHEIDSRIEMEN, ZITBANK, LINKS					X	X	X	X	
425	1607 - 0001	RADIOTAFEL					X	X	X	X	
402	1801 - 0001	DWARSBALKEN EN STEUNEN			X						
403	1801 - 0001	DWARSBALKEN EN STEUNEN				X					
423	1801 - 0001	DWARSBALKEN EN STEUNEN	X	X							
427	1801 - 0001	DWARSBALKEN EN STEUNEN					X	X	X	X	X
402	1801 - 0002	CHASSIS			X						
403	1801 - 0002	CHASSIS				X					
408	1801 - 0002	CHASSIS									X
423	1801 - 0002	CHASSIS	X	X							
425	1801 - 0002	CHASSIS					X	X	X	X	
421	1801 - 0003	KEIENVANGER	X	X	X	X	X	X	X	X	X
425	1802 - 0001	TREKHAAK					X	X	X	X	
426	1802 - 0001	TREKHAAK	X	X	X	X					
402	1803 - 0001	OPBOUW, CAROSSERIE			X						
403	1803 - 0001	CAROSSERIE, OPBOUW				X					
423	1803 - 0001	OPBOUW, CAROSSERIE EN BATTERIJHOUDERS	X	X							
427	1803 - 0001	OPBOUW,CAROSSERIE EN BATTERIJHOUDERS					X	X	X	X	X
403	1803 - 0002	PANELEN				X					
424	1803 - 0002	PANELEN	X	X	X		X	X	X	X	X
403	1803 - 0003	MOTORKAP				X					
424	1803 - 0003	MOTORKAP	X	X	X		X	X	X	X	X
426	1803 - 0004	SPATSCHERMEN, GRILLE	X	X	X	X					
427	1803 - 0004	SPATSCHERMEN, GRILLE					X	X	X	X	X
403	1803 - 0005	CAROSSERIEDELEN, ZIJKANT				X					
423	1803 - 0005	CAROSSERIEDELEN, ZIJKANT	X	X							

KRUISVERWIJZINGSLIJST VAN MOS-NUMMER NAAR (VERZAMEL)PROJECTNUMMER

OBJECT	MOS	BENAMING	904400	904401	904402	904403	904404	904405	904406	904407	904408
427	1803 - 0005	CAROSSERIEDELEN, ZIJKANT					X	X	X	X	X
403	1803 - 0006	CAROSSERIEDELEN, ACHTER				X					
422	1803 - 0006	CAROSSERIEDELEN, ACHTERKANT	X	X	X						
427	1803 - 0006	CAROSSERIEDELEN, TUSSENWAND					X	X	X	X	X
402	1803 - 0007	DAKPANEEL			X						
403	1803 - 0007	DAKPANEEL				X					
423	1803 - 0007	DAKPANEEL	X	X							
427	1803 - 0007	DAKPANEEL					X	X	X	X	X
403	1803 - 0008	PORTIEREN, VOOR EN ACHTER				X					
422	1803 - 0008	PORTIEREN, VOOR EN ACHTER	X	X	X						
427	1803 - 0008	PORTIEREN, VOOR					X	X	X	X	X
421	1803 - 0009	INSTRUMENTENPANEL	X	X	X	X	X	X	X	X	X
403	1803 - 0011	HOUDERS				X					
422	1803 - 0011	HOUDERS	X	X	X						
400	1803 - 0012	BUITEN EN BINNENSPIEGELS	X								
401	1803 - 0012	BUITEN EN BINNENSPIEGELS		X							
402	1803 - 0012	BUITEN EN BINNENSPIEGELS			X						
403	1803 - 0012	BUITEN EN BINNENSPIEGELS				X					
427	1803 - 0012	BUITENSPIEGELS					X	X	X	X	X
403	1803 - 0013	ZONNEKLEPPEN				X					
424	1803 - 0013	ZONNEKLEPPEN	X	X	X		X	X	X	X	X
421	1803 - 0014	AFDEKKINGEN	X	X	X	X	X	X	X	X	X
427	1803 - 0015	OVERZICHT, OPBOUW					X	X	X	X	X
408	1803 - 0016	OPBOUW									X
425	1803 - 0016	OPBOUW					X	X	X	X	
427	1803 - 0017	AFDEKKING , KACHEL, WIELKASTEN					X	X	X	X	X

KRUISVERWIJZINGSLIJST VAN MOS-NUMMER NAAR (VERZAMEL)PROJECTNUMMER

PROJECT	MOS	BENAMING	904400	904401	904402	904403	904404	904405	904406	904407	904408
4427	1803 - 0018	ACHTERDEURVERGREDELING					X	X	X	X	X
4427	1803 - 0019	KLEP, BRANDSTOFVUL OPENING					X	X	X	X	X
4427	1803 - 0020	RESERVEWIELHOUDER					X	X	X	X	X
4427	1803 - 0021	HANDGREEP EN OPSTAP					X	X	X	X	X
4427	1803 - 0022	MANGATDEKSEL					X	X	X	X	X
4427	1803 - 0023	HOUDERS					X	X	X	X	X
4427	1803 - 0024	OPSTAP					X	X	X	X	X
4408	1803 - 0025	OPBERGKASTEN, LINKER SCHUIFDRAGER									X
4408	1803 - 0026	BEUGELS/HOUDERS ZIEKENRUIMTE									X
4427	1803 - 0026	VERWARMINGSROOSTER, TUNNELBAK					X	X	X	X	X
4427	1803 - 0027	BATTERIJHOUDERS, CABINE					X	X	X	X	X
4427	1803 - 0028	KABELGOOT, OPBOUW					X	X	X	X	X
4421	1803 - 0035	ONTLUCHTINGSLEIDINGEN	X	X	X	X	X	X	X	X	X
4403	1804 - 0001	VOORRUITSAMENSTEL				X					
4424	1804 - 0001	VOORRUITSAMENSTEL	X	X	X		X	X	X	X	X
4403	1804 - 0002	PORTIERRUITEN				X					
4424	1804 - 0002	PORTIERRUITEN	X	X	X		X	X	X	X	X
4402	1804 - 0003	ZIJRAMEN			X						
4423	1804 - 0003	ZIJRAMEN	X	X							
4422	1804 - 0004	ACHTERPORTIERRUIT	X	X	X						
4427	1804 - 0004	RUIT TUSSENWAND					X	X	X	X	X
4427	1804 - 0005	ZIJ EN ACHTERRUITEN					X	X	X	X	X
4421	1805 - 0001	RUITESPROEIERINSTALLATIE	X	X	X	X	X	X	X	X	X
4403	1805 - 0002	RUITEWISSER, VOOR				X					
4424	1805 - 0002	RUITEWISSER, VOOR	X	X	X		X	X	X	X	X
4422	1805 - 0003	RUITESPROEIERINSTALLATIE, ACHTER	X	X	X						

KRUISVERWIJZINGSLIJST VAN MOS-NUMMER NAAR (VERZAMEL)PROJECTNUMMER

PROJECT	MOS	BENAMING	904400	904401	904402	904403	904404	904405	904406	904407	904408
4422	1805 - 0004	RUITEWISSER, ACHTER	X	X	X						
4403	1806 - 0001	HUIFSPANTEN				X					
4403	1806 - 0002	DEKZEIL				X					
4421	1807 - 0001	VLOERMATTEN / TUNNELBAK	X	X	X	X	X	X	X	X	X
4402	1807 - 0002	VLOERMAT; ACHTER			X						
4403	1807 - 0002	VLOERMAT, ACHTER				X					
4423	1807 - 0002	VOERMAT, ACHTER	X	X							
4421	1808 - 0001	ZITPLAATS, BESTUURER	X	X	X	X	X	X	X	X	X
4421	1808 - 0002	ZITPLAATS, BIJRIJDER	X	X	X	X	X	X	X	X	X
4402	1808 - 0003	ZITPLAATS, ACHTER			X						
4403	1808 - 0003	ZITPLAATSEN, ACHTER				X					
4423	1808 - 0003	ZITPLAATSEN, ACHTER	X	X							
4421	1808 - 0004	VEILIGHEIDSRIEMEN, VOOR	X	X	X	X	X	X	X	X	X
4402	1808 - 0005	VEILIGHEIDSRIEMEN, ACHTER			X						
4403	1808 - 0005	VEILIGHEIDSRIEMEN, ACHTER				X					
4423	1808 - 0005	VEILIGHEIDSRIEMEN, ACHTER	X	X							
4426	1808 - 0006	HOUDERS	X	X	X	X					
4427	1808 - 0006	HOUDERS					X	X	X	X	X
4403	1808 - 0008	IN-EN OPBOUWDELEN				X					
4427	1808 - 0008	IN_OPBOUWDELEN					X	X	X	X	X
4408	1808 - 0009	RAILING EN TRANSFUSIEHAAK									X
4427	1808 - 0010	HOUDERS					X	X	X	X	X
4402	1808 - 0011	IN-OPBOUWDELEN			X						
4402	1808 - 0012	IN-OPBOUWDELEN			X						
4423	1808 - 0013	IN-OPBOUWDELEN	X	X							
4423	1808 - 0014	IN-OPBOUWDELEN	X	X							

KRUISVERWIJZINGSLIJST VAN MOS-NUMMER NAAR (VERZAMEL)PROJECTNUMMER

JECT	MOS	BENAMING	904400	904401	904402	904403	904404	904405	904406	904407	904408
03	1808 - 0015	IN-OPBOUWDELEN				X					
03	1809 - 0001	BUMPER, VOOR				X					
24	1809 - 0001	BUMPER, VOOR	X	X	X		X	X	X	X	X
26	1809 - 0002	BUMPER, ACHTER	X	X	X	X					
27	1809 - 0002	BUMPER, ACHTER					X	X	X	X	X
26	1809 - 0003	SPATLAPPEN	X	X	X	X					
27	1809 - 0003	SPATLAPPEN					X	X	X	X	X
21	2501 - 0001	VERWARMING, BESTUURDEERSRUIMTE	X	X	X	X	X	X	X	X	X
21	2501 - 0002	VERWARMING, BESTUURDEERSRUIMTE	X	X	X	X	X	X	X	X	X
21	2501 - 0003	VERWARMING, BESTUURDEERSRUIMTE	X	X	X	X	X	X	X	X	X
21	2501 - 0004	LUCHTVERDELERS VERWARMING/VENTILATIE	X	X	X	X	X	X	X	X	X
21	2501 - 0005	VERWARMING	X	X	X	X	X	X	X	X	X
21	2501 - 0006	VERWARMING	X	X	X	X	X	X	X	X	X
26	2501 - 0007	LUCHTSLANG, VERWARMING	X	X	X	X					
27	2502 - 0001	VERWARMING, OPBOUW					X	X	X	X	X
27	2502 - 0002	EXTRA VERWARMING					X	X	X	X	X
27	2502 - 0003	UIT-/INLAATSLANG VERWARMING					X	X	X	X	X
27	2502 - 0004	KABELBOOM, VERWARMING OPBOUW					X	X	X	X	X
02	9701 - 0001	INSTRUCTIE- EN IDENIFICATIEPLATEN			X						
03	9701 - 0001	INSTRUCTIE- EN IDENIFICATIEPLATEN				X					
08	9701 - 0001	INSTRUCTIE- EN IDENIFICATIEPLATEN									X
23	9701 - 0001	INSTRUCTIE- EN IDENIFICATIEPLATEN	X	X							
25	9701 - 0001	INSTRUCTIE- EN IDENIFICATIEPLATEN					X	X	X	X	
02	9701 - 0002	REFLECTOREN			X						
03	9701 - 0002	REFLECTOREN				X					
23	9701 - 0002	REFLECTOREN	X	X							

KRUISVERWIJZINGSLIJST VAN MOS-NUMMER NAAR (VERZAMEL)PROJECTNUMMER

PROJECT	MOS	BENAMING	904400	904401	904402	904403	904404	904405	904406	904407	904408
27	9701 - 0002	REFLECTOREN					X	X	X	X	X

KCHIE.ML